

乳幼児と保護者の方へ 東栞谷児童館 2026.6月

大田区東栞谷 4-1-7 電話 03-3745-5155 開館時間 午前9時～午後5時
休館日:日曜日、法律に定める休日、年末年始(12/29～1/3)

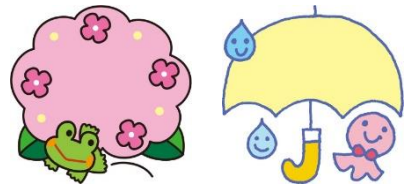

- 感染症対策のため、ご利用の際は、手洗い・消毒のご協力をお願いいたします。
- 1年に1度ファミリールーム登録カードの提出をお願いします。
- ランチタイム(11:30～1:00) おやつタイム(3:00～4:00)
- 調乳用のお湯をご用意しています。
- 小学生のプレイルーム利用について
月火木金 4:20～4:50 1/4面・水 4:00～4:50 1/2面利用します。
※土曜日は状況により利用する場合があります。ご協力をお願いいたします。

児童館の
施設案内です。



子育て講座を配信中です。
ぜひご覧ください。



乳幼児タイム	曜日・時間	内容
<乳児・プレママ・プレパパ> 1階:赤ちゃんコーナー	月曜日～金曜日	スキンシップ体操・手遊び・情報交換等
♪おはよう赤ちゃん♪	10:30～10:50	4日(木)ベビーダンス・10日(水)保健相談のためお休みです。
♪こんにちば赤ちゃん♪	2:30～2:50	
<乳幼児ファミリー> 2階:プレイルーム	月曜日～金曜日	体操・手遊び・読み聞かせ等
♪おはよう元気キッズ♪	11:00～11:20	4日(木)ベビーダンス・30日(火)元気ランドのためお休みです。
♪こんにちば元気キッズ♪	3:00～3:20	17日(水)小学生行事・22日(月)おはなし会のためお休みです。
<乳幼児ファミリー> 2階:プレイルーム	土曜日	体操・手遊び・読み聞かせ等
♪元気キッズファミリー♪	11:00～11:20	6日(土)おはなしなあに・27日(土)子育て講座のためお休みです。

ベビーダンス 対象年齢:概ね3か月～1歳半のファミリー
4日(木) 10:30～11:30
音楽に合わせて講師と一緒に親子で体を動かそう。
「正しい抱っこひものつけ方・調整」もします。
★申込み:5/18(月)～(来館・電話) 定員:20組

おはなしなあに
6日(土) 11:00～11:30
ボランティアの方によるわらわらたやお話などです。
★申込み:5/23(土)～(来館・電話) 定員:20組

保健相談
10日(水) 10:30～10:50(全体講話)申込不要
10:50～11:50(個別相談)定員:6組(1組10分)
保健師さんが夏に向けてスキンケアや熱中症対策などのお話をさせていただきます。
★個別相談申込み:5/25(月)～(来館・電話)

水遊び!
16日(火)・18日(木)・23日(火)・25日(木)・29日(月)
対象:2023年4月～2025年12月生まれのお子様
10:50～11:20 0歳(概ね6か月)～11:20～11:50(1歳以上)
★当日申込み 定員:各12組
※持ち物:水遊び用の洋服または水着・タオル・おむつ
天候や気温により中止になる場合があります。

《乳幼児工作》まわして遊ぼう くるくるイルカ
19日(金) ①10:50～11:20/②11:20～11:50
③2:50～3:20 /④3:20～3:50
★申込み:6/5(金)～(来館・電話) 定員:各回10組

◇子育て相談◇

児童館の職員がお話を伺います。お気軽に声をおかけください。

おはなし会 ボランティアの皆さんによるお話です。
22日(月) 3:00～3:20

すくすく測定 赤ちゃんタイムの中で行います。
25日(木) 10:30～10:50/2:30～2:50
※身長、体重、足の測定ができます。

ハーフバースデー&誕生会
26日(金) *赤ちゃんタイム・元気キッズの中で行います*
手形のカード作り&写真撮影 22日(月)～26日(金) 9:00～4:00

<子育て講座> **ファミリーでのご参加もおまちしています!**
「あそびで育む親子の絆 ～おもちゃコンサルタントからのメッセージ～」
講師 **おもちゃコンサルタント 大竹 龍氏**

27日(土) 10:00～10:45(概ね0歳～1歳3か月)
11:00～11:45(概ね1歳4か月以上)
講師の方に遊具選びのポイントやこどもの力を引き出す遊び方などお話を伺います♪
★申込み:6/8(月)～6/13(土)(来館)
6/15(月)～(来館・電話) 定員:各回15組
※午前中プレイルームを使用するため、1階のお部屋をご利用ください。

元気ランド
30日(火) 9:30～12:00
色々な遊具でおもいっきり遊ぼう!
11:50～ みんなでお片付けをしてから体操をしよう!
6月10日(水)は定期清掃のため、使えるお部屋が限られる場合があります。ご協力をお願いいたします。

しょう・ちゅう・こうこうせいたいしょう ひがしこうじやじどうかん 6月

児童館の
施設案内です。

大田区東糀谷 4-1-7 電話・FAX/03-3745-5155

開館時間/午前9時～午後5時 休館日/日曜日・法律に定める休日、年末年始(12/29～1/3)

感染症対策のため、ご利用の際は、手洗い・手指消毒のご協力をお願いいたします。

ランチタイム(12:00～1:00)・おやつタイム(3:30～4:00)持ってきたお弁当やおやつが食べられます。



◇スポーツチャンバラ◇

にち すい
17日(水) 3:00～4:00

講師の方が教えてくれます！

申し込み：6/3(水)～ 参加したい人はコミュニティルーム(2階)で
もうしこんでね♪

定員：25名

◇こどもかいぎ◇

にち すい
24日(水) 3:00～3:30

「プレイルームでやりたいこと」など
たのしいじどうかんにするための
はなしあいをします！

◇けん玉検定◇



にち すい
24日(水) 4:00～4:15

練習をして、検定を目指そう！

◇みんなであそぼう◇

まいしゅう すい
毎週(水) 4:00～4:50

プレイルームで体を動かしてあそぼう！

◇つくろうタイム◇

にち げつ ～ にち きん
22日(月)～26日(金) 2:30～4:15
「むぎわらぼうしマグネット」

1日1個つくれます！



◇おはなし会◇

にち げつ
22日(月) 3:30～3:50

ボランティアのみなさんによる読み聞かせです♪

まいにちこうさく 毎日工作

まいにち
毎日 2:30～4:30

(学校がお休みの日は、10:00～11:30・1:30～4:30)

1日2種類作れます！

*ミニメモチょうなど。



中高生タイム

まいしゅう と
毎週(土) 4:00～4:45 ボードゲーム、マンガなど



アンケートをかいてね！

みんなで遊びたいゲーム、小学生のお部屋にあったらうれしいものなど、みんなのかがえを書いてね！

みんなのおしらせボード

おすすめの公園や遊びなどボードに貼って、みんなにおしえてあげよう！

避難訓練

毎月避難訓練を行います。自分の命を守る大切な訓練ですので、参加してください。



◆保護者の皆様へ◆

・震度5弱以上の地震が発生した時は、保護者の方もしくは、児童引取人登録書に記載されている方のお迎えが必要になります。児童引取人登録書をご提出ください。用紙は児童館にあります。(毎年度の提出となっています。)

・忘れ物は6か月経過後処分いたします。心当たりのある方は、お早めに声をかけて下さい。

★東糀谷児童館では安全計画に基づき、日常的な安全点検や、定期的な避難訓練、交通安全訓練等を実施していきます。適宜施設内掲示等でお知らせしますので、ご家庭でもぜひ訓練の様子などをお子様と共有していただき、災害時の対応などを考える機会としてください。