おおた区報

No.1611　令和3（2021）年
2月21日号
毎月1・11・21日発行

地域力・国際都市　おおた

発行：大田区　編集：広聴広報課
〒144－8621　大田区蒲田5－13－14
☎ 5744－1111（代）　FAX 5744－1503
HP　https://www.city.ota.tokyo.jp/
LINE　@otacity
Twitter　@city_ota

やってみよう

“やさしさ”から生まれる コミュニケーション

UD

ユニバーサルデザイン

みんなが助け合う「共生社会」。誰もが生きがいや役割を見いだして生活できる社会の実現には、互いの立場を尊重し合い、手を差し伸べ合うユニバーサルデザインの考え方が大切です。

私が感じること、あなたが感じること―それはきっとさまざまですが、誰かの“やさしさ”を感じたときには心がほっと温まるはず。

あなたも今日からユニバーサルデザインの考え方を始めてみませんか？日頃の生活ですぐ実践できる“やさしさ”ポイントを紹介します。

耳が聞こえない方、聞こえにくい方

やさしさポイント！

正面から話しかけるなど自分の表情が相手に見える位置で、筆談やスマートフォンなど目で分かるコミュニケーションを意識しましょう。

目が見えない方、見えにくい方

やさしさポイント！

「そこ」「あっち」などの指示語は使わず、「右」「左」など具体的な方向や距離を伝えましょう。

高齢の方

やさしさポイント！

目線を合わせて、聞き取りやすい声で話すなど、それぞれの状況に応じた配慮を。相手の話は遮（さえぎ）らずに、うなずきながら聞きましょう。

精神障がいの方

やさしさポイント！

緊張や不安を感じやすい方もいるので、やさしい言葉遣（づか）いで相手のペースに合わせた接し方が大切です。

外国の方

やさしさポイント！

まず笑顔であいさつし、やさしい日本語でコミュニケーションを取りましょう。

知的障がいの方

やさしさポイント！

分かりやすい言葉や、図・写真などを使ったコミュニケーションを心がけましょう。

困っているときにあなたの“やさしさ”からかけられる一言、それだけで救われる気持ちになれます

道を聞かれたとき「耳が聞こえません」という動作をすると、相手は「じゃあいいです」と行ってしまいました。筆談をしてくれたら教えられるのに・・と寂しくなります。大田区は手話言語条例※が制定されましたね。これは手話が言語として認められたことを意味します。大田区が手話でのあいさつが飛び交うまちになり、皆さんには手話だけでなく書く方法もあることを知ってほしいです。以前、電車で車内放送が聞こえず、みんなが降りていく様子をただ見ていた私に、ある女性がメモで「今、振替輸送しています」という情報をくれました。このやさしさは今でも忘れられません。こうした“やさしさ”から生まれるコミュニケーションが大田区に広まることを願います。

※大田区手話言語及び障害者の意思疎通に関する条例（令和2年9月30日施行）

大田区聴覚障害者協会会長　竹村（たけむら） 輝子（てるこ）さん

多くの方にご覧いただいています！

大田区を舞台にした手話のドラマ「明日へ。」

主人公・琴乃と聴覚障がいのある幼なじみの奈緒が大田区内を巡る。言葉が全部伝わらなくても感じる“思い”や“やさしさ”に気付くきっかけになる物語。

区HPからご覧いただけます

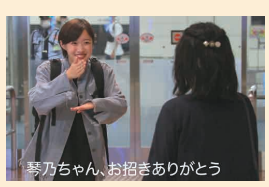

▶問合先　さぽーとぴあ
☎5728－9134　FAX 5728－9136

もっと詳しく！もっと分かる！

おおたUDライフ vol.3

困っている聴覚障がいの方を手話を使って手助けする例や、さまざまな障がい特性に寄り添ったコミュニケーションを紹介。

＜配布先＞
福祉管理課、特別出張所、文化センターほか

区HPからご覧いただけます

UD パートナー募集中！　詳細は 4 面へ

問合先　福祉管理課調整担当　☎5744－1721　FAX 5744－1520

暮らしの情報箱

はがきなどで申し込む場合の記入例
❶催しなどの名称
❷〒住所
❸氏名(ふりがな)
❹年齢(学年)
❺電話番号
❻その他必要事項

※費用が記入されていない催しなどは原則無料です

ご注意ください！

新型コロナウイルス感染症の影響により、本紙や過去の「おおた区報」掲載の催しなどが中止・延期になる場合があります。各催しの問合先にご確認いただくか、区HPで最新の情報をご確認ください。

国民健康保険

国民健康保険に加入している方へ

1海外療養費の給付

海外渡航中の療養費は、支払い後、申請により国保で認められた分を後日受給することができます(治療目的の渡航は除く)。

申 診療内容明細書・領収明細書・領収書(いずれも原本と日本語訳)、保険証、印鑑(スタンプ印不可)、世帯主の口座番号が分かるもの、パスポートなど出・入国が分かるものを持参の上、問合先で申請
※詳細はお問い合わせください

2柔道整復治療(整骨院・接骨院)を受ける方

国保は①打撲・捻挫②骨折・脱臼(医師の同意が必要)などの治療をした場合に適用となります。受診後、療養費支給申請書の内容を確認し、ご署名ください。領収書を保管し、後日区から届く医療費通知で金額などをご確認ください。

ただし、肩凝りなど慢性的なもの、同じ原因・部位をほかの病院などで治療中の場合、労災保険が適用となる負傷の場合は全額自己負担となります。

◇1 2ともに◇

問 国保年金課国保給付係
☎5744－1211 FAX5744－1516

相談

無料法律相談会

成年後見制度の利用や登記・相続・遺言の相談に司法書士がお応えします。

日 3月20日㈷午後1時30分～4時30分
会 区役所本庁舎2階
定 先着39名(1人50分)
申 問合先へ電話
問 おおた成年後見センター
☎3736－2022 FAX3736－5590
※当日の連絡先(東京司法書士会大田支部(加藤) ☎5493－8628)

傍聴

都市計画マスタープラン改定推進委員会

日 3月2日㈫午後3時から
会 区役所本庁舎5階
定 先着20名
申 当日会場へ
問 都市計画課都市計画担当
☎5744－1333 FAX5744－1530

求人

特別区(東京23区)職員採用

詳細は特別区人事委員会HPをご覧ください。各採用試験・選考案内は各区人事担当課と特別区人事委員会事務局で配布します。

●第1次試験日
①Ⅰ類(一般方式・新方式)＝5月2日
②経験者・就職氷河期世代＝9月11日
③Ⅲ類・障害者＝9月12日
問 人事課人事担当
☎5744－1152
FAX5744－1507

▲詳細はコチラ

募集

ご意見を募集します

情報化による区のさらなる発展を目的に取りまとめた「(仮称)大田区情報化推進計画(素案)」について、皆さまからのご意見を募集します。計画(素案)の概要説明は区HPをご覧ください。

●意見募集期間 3月2～19日
●閲覧場所
区HP、区政情報コーナー、特別出張所、図書館、問合先
●意見の提出方法
電子申請か問合先へ郵送かFAX
問 企画課政策・企画担当
☎5744－1657 FAX5744－1502

区営住宅(事故住宅)の入居者

●募集住戸
7戸(家族向け、家族向け単身者可)
●申込書配布・受付期間 3月16～18日
●応募資格 募集案内(受付期間中に相談窓口で配布)をご覧いただくか、相談窓口にお問い合わせください
●相談窓口・受付場所
大田区住宅管理センター(蒲田5－36－3 ☎3730－7325)
問 建築調整課住宅担当
☎5744－1344 FAX5744－1558

小学校理科支援員

小学3～6年生の理科授業で、観察・実験の補助などを行います。

対 小学生に理科への興味を持たせることに意欲がある方
●勤務時間 1日1～4時間程度
●謝礼 1時間1,050円
●採用日 令和3年4月1日以降
※登録後、学校の要望により調整
●勤務場所 区立小学校
申 問合先へ電話
問 教育総務部指導課
☎5744－1435 FAX5744－1665

お知らせ

区民ギャラリーをご活用ください

地域の皆さんの絵画や写真、書などの作品を特別出張所と地域庁舎で募集・展示しています。

対 区内在住・在勤・在学の方
申 希望月の前月10日から各施設で受け付け。詳細は各施設へお問い合わせください
問 文化振興課文化計画担当
☎5744－1627 FAX5744－1539

ゆいっつ(大田区青少年交流センター)の休館

日 3月2日㈫ ※電気設備点検のため
☎6424－5101 FAX6424－5120

参加・催し

障がいのある方のための教室

対 区内在住の障がいのある方とその家族
日 ①絵画＝3月4日㈭
②編み物＝3月15日㈪
③俳句＝3月17日㈬
※いずれも午前10時～正午
会 さぽーとぴあ
定 先着各20名
申 問合先へ電話かFAX(記入例参照)
問 上池台障害者福祉会館
☎3728－3111 FAX3726－6677

大森 海苔のふるさと館 海苔つけ体験

昔から受け継がれる方法で乾(ほ)し海苔づくり体験をします。

日 3月7日㈰・20日㈷午前10時～正午
定 先着各10名
申 問合先へ電話

会 問 大森 海苔のふるさと館
☎5471－0333 FAX5471－0347

洗足区民センターの催し

1わいわいボッチャ大会
日 3月13日㈯午後1時～5時
2東京1964パラリンピックの映像から見えてくること
日 3月14日㈰①午後1時30分～2時45分
②午後3時15分～4時30分
3江戸カルチャー8 楽しく歌舞伎を観(み)るために～文楽と歌舞伎の深い関係～
対 高校生以上
日 ①3月20日㈷②3月27日㈯
※いずれも午後1時30分～2時45分
◇1～3いずれも◇
定 先着1 50名2 3各15名
申 問合先へ電話か来所
会 問 洗足区民センター
☎3727－1461 FAX3727－1462

タブレット体験会 初めてのタブレット

対 区内在住・在勤・在学で初めてタブレットに触れる方
日 3月16日㈫①午前10時～正午②午後2時～4時
定 先着各20名
申 問合先へ電話
会 問 消費者生活センター
☎3736－7711 FAX3737－2936

春の就職面接会

求人企業2社が参加する日替わり面接会。求人情報は、3月2日から問合先で公開します。

対 おおむね55歳以上の方
日 3月16日㈫～19日㈮午前10時～午後4時
会 大田区社会福祉センター
定 先着各30名
申 問合先へ来所
問 (社福)大田区社会福祉協議会
☎5713－3600 FAX5713－3602

ポールウォーク教室(前期)(6日制)

姿勢や歩幅の改善を図り、筋力アップを目指します。

対 区内在住の65歳以上で医師などから運動制限を受けていない方
日 4月8日、5月6日、6月3日、7月1日、8月5日、9月2日㈭午後2時～3時30分
会 六郷地域力推進センター
※マスク着用、タオル・飲み物を持参
定 抽選で20名
申 問合先へ往復はがき(記入例参照)。3月8日必着
問 高齢福祉課高齢者支援担当
(〒144－8621大田区役所)
☎5744－1624 FAX5744－1522

NCプログラミング初級講座(3日制)

対 区内在住・在勤で金属加工業や機械工業に従事し、NCプログラミングの基礎技能を必要とする方
日 5月22・29日、6月5日㈯午前9時15分～午後4時30分
会 都立城南職業能力開発センター大田校
※令和3年4月に「羽田旭町10－11」へ移転
費 4,000円
定 抽選で10名
申 (一社)大田工業連合会(☎3737－0797 FAX3737－0799)へ連絡し、所定の応募用紙を入手しFAX。HP(http：//www.ootakoren.com/)からも申し込み可。4月12日必着
問 産業振興課工業振興担当
☎5744－1376 FAX6424－8233

夜間・土曜納付相談 特別区民税・都民税と国民健康保険料

お支払いについて、窓口と電話でご相談をお受けします。

▶**日時** 夜間 3月11・25日㈭午後8時まで、4月8・22日㈭午後7時まで
※国保の加入・脱退、保険証の再交付申請は午後7時まで(本人確認と証明書などが必要)
土曜 3月20日㈷午前9時～午後5時
※国保の加入・脱退、保険証の再交付申請も受け付け

▶**会場** 区役所本庁舎4階

▶**問合先**

●特別区民税・都民税について＝納税課収納推進担当 ☎5744－1205(令和2年度分のみ) ・整理大森 ☎5744－1200 ・整理調布 ☎5744－1201 ・整理蒲田 ☎5744－1202 ・整理区外 ☎5744－1203	FAX5744－1517(共通)
●国民健康保険について＝国保年金課 ・国保料収納担当(納付方法) ☎5744－1697 ・国保資格係(手続き) ☎5744－1210 ※国保資格係の夜間・土曜の電話対応は行っていません	FAX5744－1516(共通)

対対象 日日時 会会場 費費用 定定員 申申込方法 問問合先 EMEメールアドレス HP＝ホームページ

ごみはルールを守って出しましょう ～大掃除や引っ越しなどのごみ出しはお早めに～

粗大ごみ　事前申込が必要です

家具、寝具、電気製品などで一辺の長さがおおむね30㎝を超えるもの。

粗大ごみ受付センター　受付　午前8時～午後7時
☎5465－5300　https://sodai.tokyokankyo.or.jp/

粗大ごみの申し込みが大変混み合っており、ご迷惑をおかけしております。

●区の収集を希望する場合(月～土曜)　申し込み順に収集
●自分で持ち込む場合(月～土曜)午後1時～4時(日曜) 午前9時～午後4時
持込日の2日前までに電話。1回10個まで、1世帯につき年度内4回まで(手数料は免除か半額)。　※箱物は高さ×幅を測り、お申し込みください

◆一度に多量のごみ(45ℓのごみ袋4袋以上)を出す場合は有料です
事前にお住まいの地域の清掃事務所にお問い合わせください。

家電4品目(エアコン、テレビ、冷蔵庫・冷凍庫、洗濯機・衣類乾燥機)

購入した販売店、買い替えをする販売店に引き取りを依頼してください。
※販売店が不明な場合…家電リサイクル受付センター　☎5296－7200
(月～土曜)午前8時～午後5時

パソコン

●メーカー品　メーカーの申し込み窓口へ
●自作機、撤退メーカー品、メーカー不明品など
(一社) パソコン3R推進協会　☎5282－7685
(月～金曜) 午前9時～正午、午後1時～5時
●宅配業者による回収
リネットジャパンリサイクル㈱　☎0570－085－800　午前10時～午後5時

◆ごみの不法投棄は犯罪です
廃棄物処理法により、最高で5年以下の懲役か1,000万円以下(法人の場合は3億円以下)の罰金、またはこの両方が科せられます。

▶問合先　清掃事業課清掃リサイクル担当　☎5744－1628　FAX 5744－1550
大森清掃事務所　☎3774－3811　FAX 3775－6028
調布清掃事務所　☎3721－7216　FAX 3722－3478
蒲田清掃事務所　☎6451－9535　FAX 6451－9623

新型コロナウイルス感染予防のための大田区スポーツイベントガイドラインはコチラ ▶

大森スポーツセンターのスポーツ教室など

▶会場・問合先　大森スポーツセンター
(〒143－0011大森本町2－2－5)
☎5763－1311　FAX 5763－1314
https://omori-sc.jp/

◆定期スポーツ教室(4～6月)

教室番号・教室名	対象
①ソフトエアロ　②美・Body　③筋トレ・で・スリム　④シェイプアップエアロ　⑤ステップエアロ　⑥ボクシングエクササイズ	15歳以上
⑦健康マット体操　⑧ストレッチ＆筋トレ　⑨いきいき体操　⑩さわやかリズム体操　⑪足腰元気体操	60歳以上
⑫かんたんヨガ　⑬太極拳　⑭優雅なフラダンス	15歳以上
⑮幼児体操(年少)	4歳
⑯幼児体操(年中・年長)	5～6歳の未就学児
⑰なかよし親子体操	歩行可能な1～2歳
⑱チャレンジ親子体操	2～3歳

▶日時　各教室の実施日時はお問い合わせいただくか、問合先HPをご覧ください
▶費用　①～⑪5,000円(全10回)⑫～⑭4,000円(全8回)⑮⑯1回1,000円(全8回)⑰⑱1回600円(全8回)
※①～⑭は初回に一括払い。⑮～⑱は毎回当日払い
▶定員　抽選で①～⑥⑩各16名⑦～⑨⑪～⑭各20名⑮⑯各10名⑰⑱各10組(保護者1人にお子さん1人)
▶申込方法　問合先へ往復はがき(記入例参照。教室番号・教室名も明記)。1人1教室のみ。3月5日消印有効

◆ランニングクリニック

▶対象　15歳以上の方
▶日時　3月21日㈰午前10時～11時30分
▶費用　500円
▶定員　先着25名
▶申込方法
問合先へ電話か来館。3月1日午前10時から受け付け

大田区総合体育館のスポーツ教室など

▶会場・問合先　大田区総合体育館(〒144－0031東蒲田1－11－1)
☎5480－6688　FAX 5703－1105　http://www.ota.esforta.jp/

◆定期スポーツ教室のワンコイン体験

教室番号・教室名		対象	日程	実施時間
月	①ベビーフィットリトミック	2か月～12か月	3月1・8日	午前9時～10時
月	②キッズ空手50	4歳～小学1年生	3月1・8日	午後4時～4時50分
火	③よちよち親子体操	1歳	3月2・9日	午前9時～10時
火	④親子フィット＆ダンス	就園児	3月2・9日	午後4時～5時
水	⑤親子フィットリトミック	1歳	3月3・10日	午前10時30分～11時30分
水	⑥チアダンス入門	高校生以上	3月3・10日	午後7時～8時
木	⑦太極拳	高校生以上	3月4・11日	午後1時30分～2時30分
木	⑧カキラ(姿勢美容エクササイズ)	高校生以上	3月4・11日	午後3時～4時
金	⑨グループセンタジー	高校生以上	3月5・12日	午前11時～正午
金	⑩美容骨盤エクササイズ	高校生以上	3月5・12日	午後7時～8時

※体験は1教室1回のみ、何教室でも体験できます
▶費用　1回500円
▶申込方法　問合先へ電話か来館　※事前予約制(先着順)

◆3月の個人開放(卓球、バスケットボール、バドミントン)

▶日程
①3月3日㈬＝卓球
②3月8日㈪＝バスケットボール
③3月10日㈬＝バドミントン
※詳細は問合先HPをご覧ください

(公財)大田区スポーツ協会の催しなど

▶問合先　(公財)大田区スポーツ協会　(〒143－0011大森本町2－2－5(大森スポーツセンター1階))
☎5471－8787　FAX 5471－8789
https://www.sportsota.or.jp/

◆区民ハイキング

▶対象　区内在住・在勤・在学の小学生以上の方
▶日程　4月4日㈰　※雨天の場合は4月11日㈰
▶集合時間・場所　午前7時30分に区役所本庁舎正面入り口前
▶コース　陵南公園から多摩森林科学園方面
▶定員　抽選で100名　※小学生は保護者同伴
▶申込方法　大田区ワンダーフォーゲル協会事務局小山(〒144－0051西蒲田5－4－26　FAX 3739－2239)へ所定の申込書(問合先で配布)かはがき(記入例参照)を郵送かFAX。3月26日必着

◆健康体操教室「優しいフィットネス・姿勢美容エクササイズ～カキラ～」(6日制)

▶対象　おおむね40歳以上の方
▶日時
①4月10・24日、5月8・22日、6月12・26日㈯
②4月14・28日、5月12・26日、6月9・23日㈬
※いずれも午前10時～11時
▶会場　①六郷地域力推進センター
②大森スポーツセンター
▶費用　3,000円(初回に一括払い)
▶定員　抽選で①30名②25名
▶申込方法
問合先へ電話かFAX(記入例参照)。3月12日締め切り

◆健康体操教室「ヨガ教室4～6月」

①③かんたんヨガ(初心者向け)②リフレッシュヨガ
▶対象　15歳以上の方
▶日時　①②4月9・23日、5月14・28日、6月11・25日㈮　※①午前9時30分～10時30分②午前10時45分～11時45分
③4月1・15日、5月6・20日、6月3・17日㈭午前10時～11時
▶会場　①②田園調布せせらぎ館③多摩川台公園古墳展示室
▶費用　各回700円
▶定員　抽選で①②各22名③12名
▶申込方法　問合先へはがき(記入例参照。①～③の希望する回も明記、①②の重複は不可)。3月5日必着

◆区民スポーツ大会

種目	日程	会場
合気道演武	4月4日㈰	南馬込文化センター
馬術	4月18日㈰	多摩川ガス橋緑地
バレーボール(一般・9人制)	4月25日㈰ 5月4日㈷	大森スポーツセンター
ミニテニス(ダブルス)	5月2日㈰	大森スポーツセンター
ゲートボール	5月9日㈰	六郷橋緑地ゲートボール場
ハンドボール	5月16日㈰ 5月22日㈯	大森スポーツセンター
バスケットボール(一般・シニア)	5月10日㈪～6月23日㈬	大森スポーツセンター
武術太極拳	6月13日㈰	大森スポーツセンター

※申込先・期限など詳細は問合先HPをご覧ください
大田区スポーツ協会 検索

歳末たすけあい運動へのご協力ありがとうございました

問(社福)大田区社会福祉協議会　☎3736−2023　FAX3736−2030

区内の募金額は35,947,473円でした。この募金は、高齢者・障がい者への見舞金、地域福祉活動などに活用します。

UD（ユニバーサルデザイン）パートナー募集中！

区の施設・道路・公園などの現地調査やユニバーサルデザインのまちづくりの普及・啓発を行うボランティアを募集します。「この段差が危険」「ここに手すりがあるといいね」など、ユニバーサルデザインの視点から、まちをチェックしていただきます。ぜひ、皆さんの意見を聞かせてください。

▶**対象**　区内在住で平日の日中に活動できる18歳以上の方
▶**任期**　令和5年3月まで
▶**選考方法**　作文と面接
▶**申込方法**　申込書（問合先で配布。区HPからも出力可）と申込書裏面の作文を問合先へ郵送か持参。3月8日必着
▶**問合先**　福祉管理課調整担当（〒144−8621大田区役所）
☎5744−1721　FAX5744−1520

▲道路の点検（令和元年11月実施）

▲点検後の意見交換会（令和2年1月実施）

参加者の声

点検に参加していると、立場や障がいによってバリアとなるものや程度が異なることに気付かされます。こうした気付きや意見が施設の設計などに反映され、区民の皆さんが便利に活用されている様子を見るとうれしいです。

UDパートナー　柳谷（やなぎや）由美（ゆみ）さん

田園調布せせらぎ館がオープンしました！

田園調布せせらぎ館
Ota City Den-enchofu Seseragi Hall

詳細はコチラ

▶**問合先**　田園調布せせらぎ館
☎3722−5192
FAX5755−5295

田園調布せせらぎ公園内に新たな文化施設として開館しました。学習・趣味・イベントなど多様なニーズに対応できる集会・体験学習施設です。豊かな緑の中で、自然の景観を楽しみながら、ゆっくりとくつろぎ、休憩・読書・飲食などにご利用いただけます。

▶**開館時間**　午前9時〜午後10時（窓口受付時間 午前9時〜午後7時）
※緊急事態宣言に伴い3月7日まで夜間（午後6時〜10時）の使用中止
▶**休館日**　第2木曜（休日の場合はその翌日）、年末年始

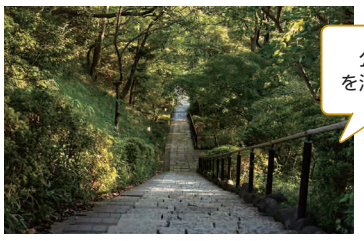
公園内で豊かな自然を満喫できます

設計を手掛けたのは、国立競技場の設計に携わった建築家・隈研吾さん。写真は講演会の様子

多目的室・集会室など

学習、趣味、イベントなどに使用できます。申し込みは「うぐいすネット」から。

休憩スペース

自由に読める本・雑誌・絵本をご用意。子ども用の椅子・机やプレイマットもあります。

図書サービスコーナー

大田区立図書館にある資料の予約・受取・返却、レファレンスなど各種サービスを受けられます。「返却ポスト」は24時間返却OK！

フリーWi-Fi

館内全域でご利用いただけます

カフェ

せせらぎ公園の自然を感じながら、モーニングからディナーまで楽しんでいただけます。

※新型コロナウイルス感染予防のため、利用を一部制限している場合があります

新型コロナウイルス感染症に関するお知らせ

詳細はコチラ

大田区における新型コロナウイルス感染症対策については、区HPをご覧ください。

相談窓口

症状がある・感染が疑われる方／新型コロナ受診相談窓口

- 東京都発熱相談センター（24時間対応）
  ☎5320−4592
- 大田区相談センター
  （平日午前9時〜午後5時）
  ☎5744−1360　FAX5744−1524

感染への不安のある方

- 東京都新型コロナコールセンター
  （午前9時〜午後10時／土・日曜、休日も対応）　※多言語（日・英・中・ハングル）による相談も可
  ☎0570−550571
  FAX5388−1396

児童館ファミリールーム

乳幼児親子が気軽に利用できる子育て交流の場です。お子さんを遊ばせながら、子育ての情報交換・仲間づくりができます。親子でのんびりと過ごすこともできます。

▶**対象**　乳幼児と保護者
▶**時間**　月〜土曜、午前9時〜午後3時ごろ
★乳幼児親子の時間（体操、手遊び、季節の行事など）
★子育て講座（区HPで動画を公開中）
★子育て相談
詳細は各施設にお問い合わせください。

▶**問合先**　子育て支援課こどもサポート担当
☎5744−1609　FAX5744−1525

動画はコチラ

次号の区報は　3月1日号　特集　令和3年度予算（案）

11日号・21日号は新聞折込か駅広報スタンド、区施設、公衆浴場、セブン-イレブンで配布。配送サービス（外出困難などの要件有り）も行っています。