おおた 区報

— 心やすらぎ　未来へはばたく　笑顔のまち　大田区 —

3.11
令和8(2026)年
No.1788

防犯意識もアップデートが必要です

進化する詐欺手口

ニセ警察詐欺

警察官を名乗り「あなたの口座が犯罪に利用されている」などと理由をつけ、金銭などを振り込ませる特殊詐欺

SNS型ロマンス詐欺

マッチングアプリなどで知り合った相手の恋愛感情を利用して「結婚するために お金が必要」などと言って、金銭などを振り込ませる詐欺

「私は大丈夫」と思っていませんか?
近年、詐欺被害は高齢者だけの問題ではなく、若年層にも広がっています。
行動する前に冷静に考え、周囲に相談するなど客観的な視点を持つことが大切です。

SNS型投資詐欺

「必ずもうかる投資方法を教えます」などとメッセージを送り、SNSに誘導し、やりとりを重ねて信用させ、金銭などを振り込ませる詐欺

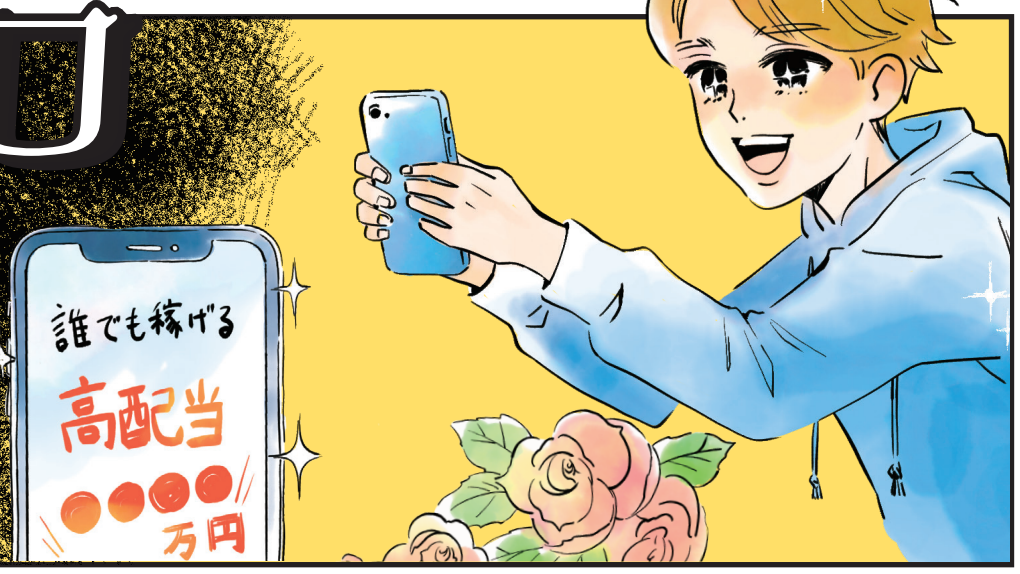

未来をつくる おおたアクション!

区は防犯対策を強化しています

区では、地域の安全・安心を守るためにさまざまな事業を行い、防犯に取り組んでいます。これからも、警察や地域の皆さんと連携・協力し、防犯対策を強化し推進していきます。

問 防災危機管理課防災危機管理担当
TEL 5744-1634 FAX 5744-1519

警視庁防犯アプリ「デジポリス」

詐欺電話の多くが国際電話からです。デジポリスの新機能「国際電話番号ブロックシステム」はスマートフォンへの詐欺電話を遮断し、被害を未然に防ぐことができます。また、痴漢撃退機能や見守りパトロール機能などさまざまな犯罪リスクから身を守るための機能が多くあります。「デジポリス」を活用して、ご自身の身をお守りください!

自動通話録音機の無料貸し出し

自動通話録音機は、自動で相手に通話を録音する旨をアナウンスした後、録音を開始します。これは詐欺への抑止力になります。区ではこの自動通話録音機を、区内在住・おおむね65歳以上の方に無料で貸し出しています。

毎月1・11・21日発行
発行 大田区　編集:広聴広報課
〒144-8621　大田区蒲田5-13-14
TEL:5744-1111(代)
FAX:5744-1503
HP　LINE　X
SDGs 未来都市 大田区

お知らせ

子ども会リーダー保険加入のご案内

●保険期間＝4月1日（4月2日以降に申し込む場合は申込日）～令和9年3月31日

対 年間を通して計画的に活動し、総会員数が5名以上で、過半数が小・中学生で構成される子ども会・少年少女スポーツチームの指導者（付き添い人を除く）申 問合先へ申込書（問合先、特別出張所で配布）と写しを持参
問 地域力推進課青少年健全育成担当
TEL 5744-1223 FAX 5744-1518

コミュニティサイクルを利用しませんか

区内に約200ポート、そのほか都内16区に約1,500ポートあります。どこからでも利用可能なシェアサイクルで区内外を巡ってみましょう。詳細は区HPをご覧ください。

問 都市基盤管理課交通安全・自転車総合計画担当
TEL 5744-1315 FAX 5744-1527

おおむすび縁市場

区内の障がい者施設で作った焼菓子や雑貨などを販売しています。
●販売会＝区役所本庁舎1階、区内商業施設など
●注文販売＝問合先へ電話。詳細は区HPをご覧ください

問 志茂田福祉センター
TEL 3734-0763 FAX 3734-0797

地域福祉活動団体への活動助成

区内でのボランティア活動など、地域福祉に関する活動を行う団体に、1年間の活動経費を助成します。詳細は問合先HPをご覧ください。

問（社福）大田区社会福祉協議会
TEL 3736-5555 FAX 3736-5590

資源とごみ

1「資源とごみの分け方・出し方」を発行します
4月1日から、区役所本庁舎1階、清掃事務所、特別出張所などで配布します。資源の有効活用にご協力をお願いします。

2 資源持ち去り行為を見つけたらご連絡ください
集積所から古紙や缶などの資源物を持ち去る行為は条例違反です。区では、毎日（日曜、年末年始を除く）車両による早朝パトロールを実施し、持ち去り行為を発見した場合は、警告書・禁止命令書を交付して注意指導を行っています。

●罰則規定＝持ち去り行為は、ごみの減量や資源のリサイクル推進を妨げる許し難い行為です。区では、資源物の持ち去り行為に対し、条例により20万円以下の罰金を科すなど厳正に対処しています

問 ごみ減量推進課事業推進担当
TEL 5744-1628 FAX 5744-1550

大田区放射性物質測定室の閉室

3月31日（火）をもって閉室します。最終受付日は3月19日（木）です。

問 消費者生活センター
TEL 3736-7711 FAX 3737-2936

休館のお知らせ

●エセナおおた

日 3月15日（日）※定期清掃のため
TEL 3766-4586 FAX 5764-0604

●郷土博物館

日 3月16日（月）～23日（月）※展示替えのため
TEL 3777-1070 FAX 3777-1283

国保・年金・税

1 国民年金学生納付特例
2 免除・納付猶予制度のご案内

2年1か月までさかのぼって申請することができます。承認されるとその期間は保険料の納付が猶予され、どちらの制度も老齢基礎年金を受けるための必要な期間に含まれます。承認後、10年以内に保険料を納めると、納付した分は将来受給する年金額に反映されます。手続きは電子申請、問合先へ申請書（区HPから出力）を郵送のほか、窓口でも受け付けています。

対 1 保険料の支払いが困難な学生※学生証など在籍期間を確認できるものが必要
2 20～59歳で、本人と配偶者、世帯主の所得が一定額以下の方
問 国保年金課国民年金係
TEL 5744-1214 FAX 5744-1516
マイナポータルからの電子申請について＝日本年金機構大田年金事務所
TEL 3733-4141

キャッシュレス納付のご案内

3月16日以降、スマートフォン決済アプリで特別区民税・都民税（住民税）・森林環境税と軽自動車税（種別割）を納付する場合は、納付書の「地方税統一QRコード（eL-QR）」をご利用ください。「コンビニ等収納用バーコード」はご利用いただけません。（コンビニエンスストアなどでの納付は従来通り可能です）。また、地方税共同機構が運営する「地方税お支払サイト」で、クレジットカードやインターネットバンキング、ペイジーでの納付も可能です。詳細は区HPをご覧ください。

問 納税課収納推進担当
TEL 5744-1205 FAX 5744-1517

子育て・教育

乳 子 青 医療証のお知らせ

●4月に小学校へ入学するお子さん
4月1日から医療証が乳から子へ切り替わります。子医療証は3月下旬に郵送します。
●3月に中学校を卒業するお子さん
4月1日から医療証が子から青へ切り替わります。青医療証は3月下旬に郵送します。
※有効期限が過ぎた医療証は各自で処分してください

問 子育ち支援課子育ち支援担当
TEL 5744-1275 FAX 5744-1525

就学相談説明会

令和9年4月の小・中学校の就学にあたり、特別支援学級や特別支援学校への就学を考えているか、お子さんのことで心配のある保護者の方向けに説明会を開催します。詳細は区HPをご覧ください。

日 4月14日（火）～16日（木）午前10時～11時30分、17日（金）午前10時30分～正午
会 池上会館 申 当日会場へ
問 教育センター教育相談室
TEL 5748-1202 FAX 5748-1390

募集・求人

家庭教育学習会講師派遣の実施団体

こどもを取りまく課題や家庭での子育てを学び、講演会や学習会を開催する団体を募集します。詳細は区HPをご覧ください。

対 区内のPTA・保護者の会 定 先着10団体程度
申 問合先へ申請書（問合先で配布。区HPからも出力可）を持参
問 教育総務課教育地域力推進担当
TEL 5744-1447 FAX 5744-1535

特別区（東京23区）職員 I類・経験者【春試験】

詳細は問合先HPをご覧ください。
●第1次試験日＝4月19日（日）

申 電子申請。3月23日午後5時受信有効
問 特別区人事委員会事務局任用課
TEL 5210-9787 FAX 5210-9708

催し・講座

女性のためのほっとスペース ゆるりーな ～手芸～

3月はミモザをモチーフとした手芸です。

対 区内在住・在勤・在学の方 日 第2土曜、午後2時～3時30分 定 先着20名程度 申 当日会場へ
会・問 エセナおおた
TEL 3766-4586 FAX 5764-0604

首都高速1号線（羽田トンネル付近）更新事業説明会

日 3月13日（金）午後7時～8時30分、14日（土）午後2時～3時30分 会 大森第四小学校
申 当日会場へ
問 都市基盤管理課計画調整担当
TEL 5744-1304 FAX 5744-1527

おおたの桜を楽しもう2026

詳細は問合先HPをご覧ください。
1 おおたの桜デジタルスタンプラリー
桜スポットを巡ってデジタルスタンプを集め応募すると、賞品が当たります（参加賞有り）。
2 みんなでつくる おおたの桜フォトギャラリー
3 桜マラニック＝3月29日（日）
大森から馬池洗（まいせん）をつなぐ桜の道を走ります。
4 桜ガイドツアー＝4月5日（日）
5 桜地図掲載の「あそびつくせ！大田区」の発行

日 3月16日（月）～4月13日（月）
問（一社）大田観光協会
TEL 3734-0202 FAX 3734-0203

立地適正化計画策定協議会（傍聴）

日 3月18日（水）午後2時～4時 会 区役所本庁舎11階 定 先着10名 申 当日会場へ
問 都市計画課計画調整担当
TEL 5744-1333 FAX 5744-1530

臨海斎場増築の都市計画変更に係る説明会

日 3月27日（金）午後7時～8時
会 大森スポーツセンター
申 当日会場へ
問 臨海斎場
TEL 5755-2833 FAX 3790-5866

対 対象 日 日時 会 会場 費 費用 定 定員 申 申込方法 問 問合先 EM Eメールアドレス HP：ホームページ

シニア向け講座

1 膝痛・腰痛ストップ体操（4～9月）

対 次の全てに該当する方
●膝・腰部に痛みや可動域の狭まりを有するかおそれがある
●区内在住の65歳以上で医師などから運動制限を受けていない

会場	曜日	時間（45分）	初回開催日
① 六郷地域力推進センター	火曜、月2回	午後1時から 午後2時から ※時間指定不可	4月7日
② ライフコミュニティ西馬込	水曜、月2回		4月8日

2 足腰らくらく水中ウォーク（4～10月）

対 区内在住の65歳以上で医師などから運動制限を受けていない方 日 水曜、月2回（7・8月を除く）、午後1時30分～2時30分
※初回は4月15日 会 平和島公園プール

1 2 ともに
定 抽選で 1 各①40名②30名 2 40名 申 電子申請。問合先へ往復はがき（記入例参照。1 希望会場 1 2 生年月日を明記）も可。1 3月18日 2 19日必着
問 高齢福祉課高齢者支援担当（〒144-8621 大田区役所）
TEL 5744-1624 FAX 5744-1522

子育て・教育

みんなの田んぼ（6日制）

内容	日程	時間
① 田んぼづくり	4月19日（日）	午前10時～正午
② 種まき	4月26日（日）	
③ 田植え	5月17日（日）	
④ 稲の生育と生き物観察	6月13日（土）	
⑤ セミの羽化	8月1日（土）	午後5時30分～8時30分
⑥ 昆虫と植物観察	9月20日（日）	午前10時～正午

対 4月1日時点で小学生以上のお子さん※小学生は保護者同伴
会 田園調布せせらぎ公園・多摩川台公園 費 1,200円 定 抽選で40名 申 電子申請。問合先へ往復はがき（記入例参照。Eメールアドレスも明記）も可。4月5日必着
問 環境政策課環境政策担当（〒144-8621 大田区役所）
TEL 5744-1365 FAX 5744-1532

150回記念

出前講座「親子で遊ぼう!!」

遊びを通して親子のふれあい、参加者同士の交流を深めます。ぜひ、遊びに来てください。

対 区内在住の1・2歳のお子さんと保護者 日 4月7日（火）午前10時～11時30分 会 スマイル大森
定 先着35組 申 電子申請
問 子ども家庭支援センター地域子育て推進係
TEL 5753-1153
FAX 3763-0199

文化

東京国際音楽祭2026 合唱参加者募集

費用などの詳細は区HPをご覧ください。
対 区内在住・在勤・在学の方
日 ①練習＝4月5日（日）午後5時～7時ほか
②リハーサル・本番＝5月3日（祝）午前9時15分～午後3時
会 ①大田文化の森②アプリコ 定 先着30名 申 電子申請。3月20日締め切り
問 地域力推進課区民協働・多文化共生担当
TEL 5744-1227 FAX 5744-1323

勝海舟記念館「入館者数10万人突破記念無料開放」

来館者に数量限定で記念グッズを配布するほか、期間中に館長による基調講演や学芸員のギャラリーツアーを開催します。

日 3月20日（祝）～22日（日）
会・問 勝海舟記念館
TEL 6425-7608 FAX 6425-7610

図書館だより

詳細はコチラ

各図書館の催し ※会場の記載がないものは各館で

馬込 TEL 3775-5401 FAX 3775-5841

馬込文士村資料展「宇野千代」
日 3月20日（祝）～24日（火）午前10時～午後5時 申 当日会場へ

大森南 TEL 3744-8411 FAX 3744-8421

「どうせムリ」を調べる力で「やればできる」に変える
AIの活用方法と注意点、図書館の使い方などを学びます。
対 中学・高校生 日 3月22日（日）午後1時～3時 定 先着10名
申 問合先へ電話

羽田 TEL 3745-3221 FAX 3745-3229

大人のための紙芝居
対 中学生以上の方 日 3月28日（土）午後2時～3時30分 定 先着40名 申 当日会場へ

蒲田 TEL 3738-2459 FAX 3736-9782

東日本大震災15年 回顧展・講演会
写真の展示と被災者による講演会です。
日 ①展示＝4月13日（月）～19日（日）午前11時～午後5時（19日は午後4時まで）
②講演会＝4月18日（土）午前10時～正午 定 ②先着25名 申 ①当日会場へ②問合先へ電話。3月13日午前9時から受け付け

大森東図書館休館のお知らせ
日 4月13日（月）～18日（土）※特別整理期間のため
TEL 3763-9681 FAX 3298-6021

アプリコ&大田区民プラザ

★公演内容は変更になる場合があります
★記載事項のない公演への未就学児の入場はご遠慮願います

詳細は情報誌「ArtMenu」をご覧ください。

チケット発売日
オンライン 3月11日正午から
専用電話 3月16日午前10時から 3750-1555
窓口 3月17日 午前10時から
問（公財）大田区文化振興協会
TEL 3750-1614 FAX 3750-1150

下丸子JAZZ倶楽部 NORA Special Unit
日 5月21日（木）午後6時30分開演 会 大田区民プラザ
費 全席指定3,500円、25歳以下2,000円
●出演＝NORA SUZUKI（ボーカル）、佐野聡（トロンボーン・ハーモニカ・フルート）、あびる竜太（ピアノ）、小泉哲夫（ベース・コーラス）、伊波淑（パーカッション・コーラス）、鈴木ヨシロー（ドラムス・コーラス）

下丸子らくご倶楽部 志ら乃・馬るこ
日 5月22日（金）午後6時30分開演
会 大田区民プラザ
費 全席指定2,800円
●出演＝立川志ら乃、鈴々舎馬るこ●ゲスト＝松元ヒロ

本と音楽の素敵な出逢いVol.4 檀ふみの文学「おと」散歩～言葉と音のある風景

檀ふみ

日 6月2日（火）午後2時開演
会 アプリコ 費 全席指定3,500円
●出演＝檀ふみ（お話・朗読）、天羽明恵（ソプラノ）、高橋健介（ピアノ）、浦久俊彦（ナビゲーター）

はがきやFAXなどで申し込む場合の記入例 ①催しなどの名称 ②〒住所 ③氏名（ふりがな）④年齢（学年）⑤電話番号 ⑥その他必要事項

＼守って安全・安心／

＼ヘルメットをかぶりましょう／

ご自身の大事な 自転車と 交通ルール そしてマナーを守りましょう

通称 青切符

4月1日から導入される交通反則通告制度

改めて交通ルールを確認してください

取り締まりの対象年齢は 16歳以上 警察官の指導や警告を受けた場合は速やかに従わなければなりません。

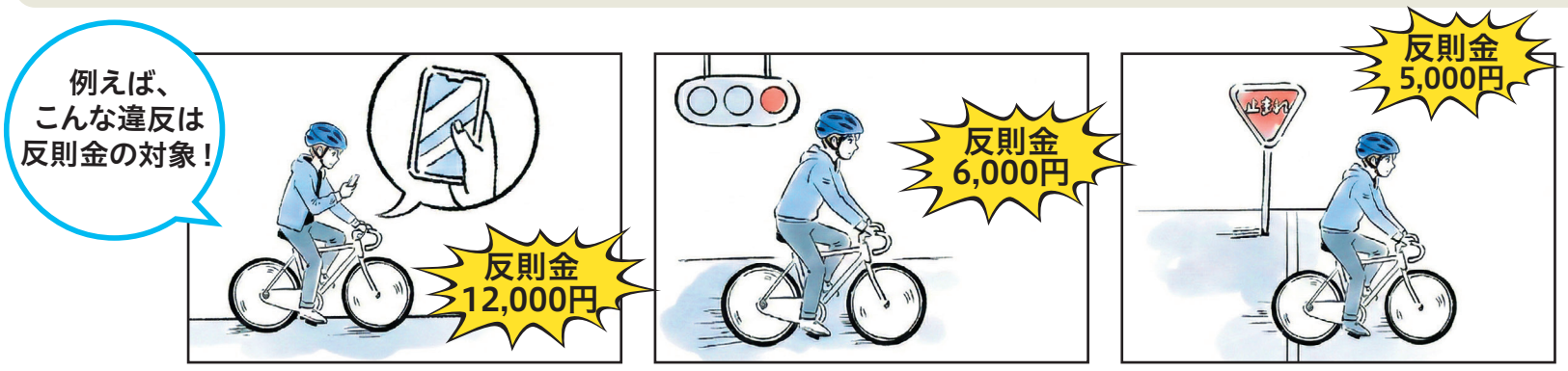

携帯電話の使用　信号無視　一時不停止

詳細はコチラ

自転車の正しい乗り方

自転車安全利用五則

①車道が原則、左側を通行
歩道は例外、歩行者を優先

②交差点では信号と一時停止を守って、安全確認

③夜間はライトを点灯

④飲酒運転は禁止

⑤ヘルメットを着用

こどもを乗せる時はルールを守りましょう

電動アシスト付き自転車はスピードが出やすく、特にお子さんを乗せていると、車体が不安定になるため、慎重に走行しましょう●運転者は16歳以上●乗せることができるのは小学校就学前の幼児●２人乗せる場合は「幼児２人同乗用自転車」を使用する

詳細はコチラ

できること

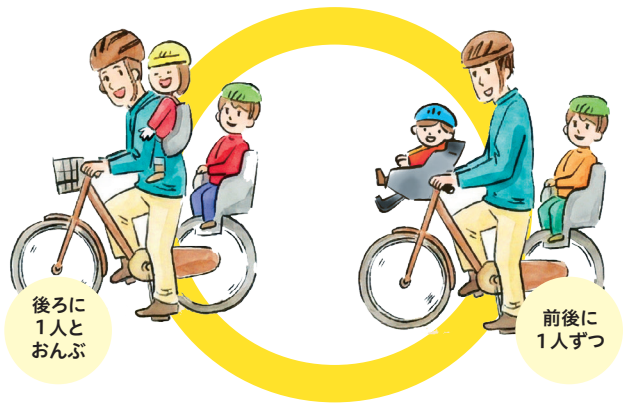

できないこと

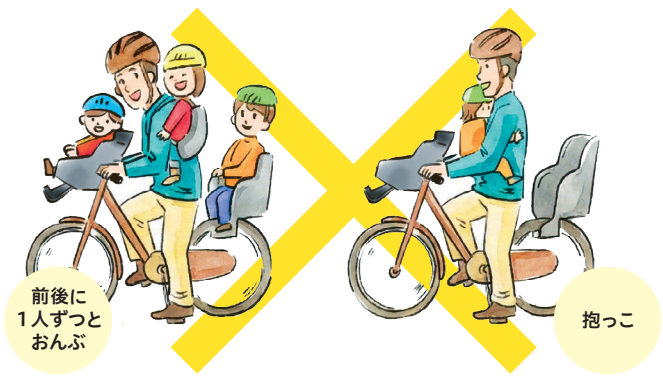

問 都市基盤管理課交通安全・自転車総合計画担当　TEL 5744-1315　FAX 5744-1527

大事な自転車を守る

自転車の盗難が多発しています!「ツーロック」で盗難を防ぎましょう

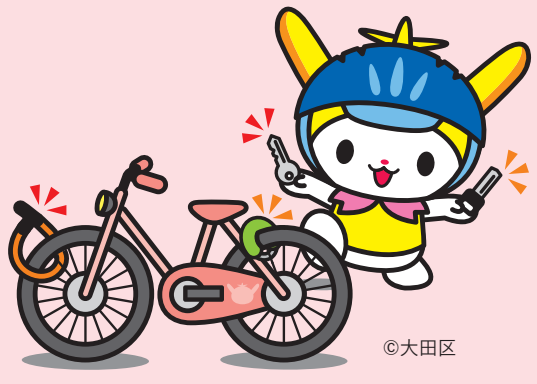

©大田区

「短時間だから」「駐輪場に止めているから」「住宅に止めているから」鍵をかけなくても大丈夫だと思っていませんか？
被害場所の４割は住宅で、約6割が無施錠です。
大切な自転車を守るために鍵を2重にかける「ツーロック」で対策しましょう。

問 防災危機管理課防災危機管理担当
TEL 5744-1634　FAX 5744-1519

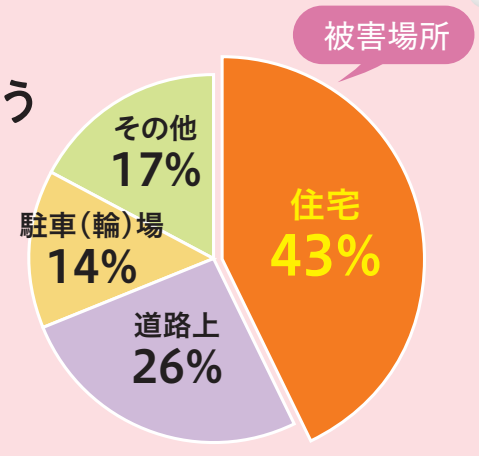

住宅での盗難が多発しています

次号の区報は　3月21日号　特集　おおた桜見MAP

1日号は全戸配布、11日号・21日号は新聞折込と配送サービス（外出困難などの要件有り）で配布。全号で駅広報スタンド、区施設、公衆浴場、セブン-イレブンでの配布も行っています。