おおた 区報

— 心やすらぎ　未来へはばたく　笑顔のまち　大田区 —

3.11
令和8(2026)年
No.1788

防犯意識もアップデートが必要です

進化する詐欺手口

ニセ警察詐欺

警察官を名乗り「あなたの口座が犯罪に利用されている」などと理由をつけ、金銭などを振り込ませる特殊詐欺

SNS型ロマンス詐欺

マッチングアプリなどで知り合った相手の恋愛感情を利用して「結婚するために お金が必要」などと言って、金銭などを振り込ませる詐欺

「私は大丈夫」と思っていませんか?
近年、詐欺被害は高齢者だけの問題ではなく、若年層にも広がっています。
行動する前に冷静に考え、周囲に相談するなど客観的な視点を持つことが大切です。

SNS型投資詐欺

「必ずもうかる投資方法を教えます」などとメッセージを送り、SNSに誘導し、やりとりを重ねて信用させ、金銭などを振り込ませる詐欺

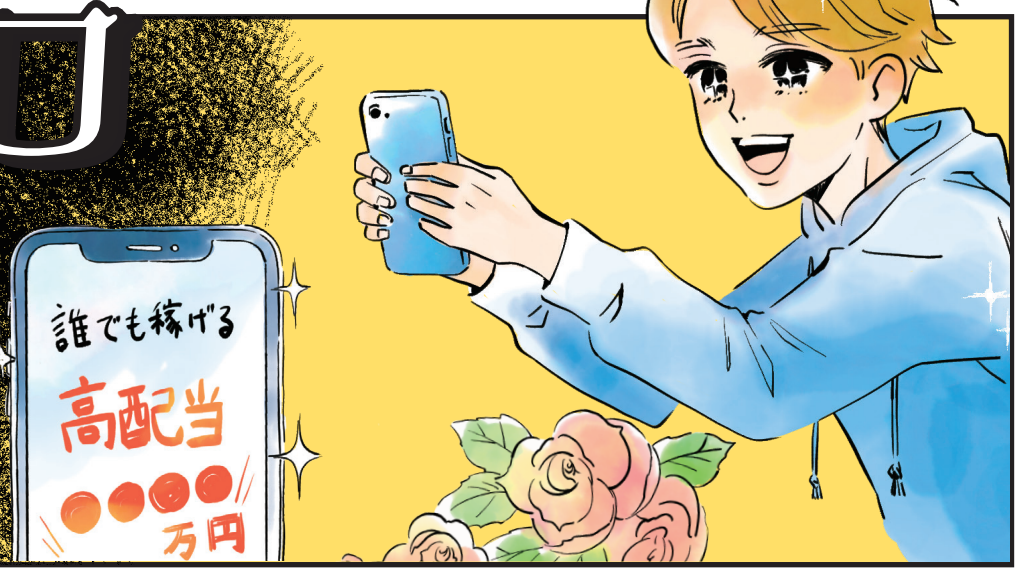

未来をつくる おおたアクション!

区は防犯対策を強化しています

区では、地域の安全・安心を守るためにさまざまな事業を行い、防犯に取り組んでいます。これからも、警察や地域の皆さんと連携・協力し、防犯対策を強化し推進していきます。

問 防災危機管理課防災危機管理担当
TEL 5744-1634 FAX 5744-1519

警視庁防犯アプリ「デジポリス」

詐欺電話の多くが国際電話からです。デジポリスの新機能「国際電話番号ブロックシステム」はスマートフォンへの詐欺電話を遮断し、被害を未然に防ぐことができます。また、痴漢撃退機能や見守りパトロール機能などさまざまな犯罪リスクから身を守るための機能が多くあります。「デジポリス」を活用して、ご自身の身をお守りください!

自動通話録音機の無料貸し出し

自動通話録音機は、自動で相手に通話を録音する旨をアナウンスした後、録音を開始します。これは詐欺への抑止力になります。区ではこの自動通話録音機を、区内在住・おおむね65歳以上の方に無料で貸し出しています。

毎月1・11・21日発行
発行 大田区　編集:広聴広報課
〒144-8621　大田区蒲田5-13-14
TEL:5744-1111(代)
FAX:5744-1503
HP　LINE　X
SDGs 未来都市 大田区