



2方向以上から撮影する場合は、
それぞれの用紙に「〇面」と付記

【工事前】

- ・軒天、破風、雨樋の
塗装を含みます。

一緒に映り込んで
いる工事箇所は、
付記してください。

※ 足場を立てる前に
撮影してください。



【工事中】

できるだけ
同じアングルで



【工事完了】

- ・軒天、破風、雨樋の
塗装を含みます。

※ 足場を外してから
撮影してください。

事前申込
番号

〇〇〇

助成金
対象箇所

ベランダ塗装（防水）

見本



【工事前】



【工事中】

できるだけ
同じアングルで

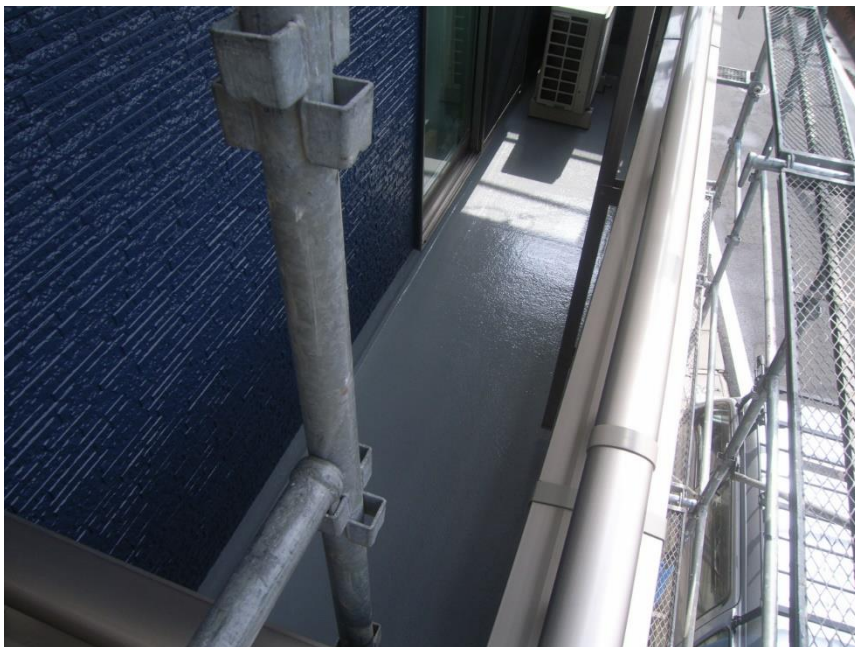

【工事完了】

	<p style="text-align: right; margin-bottom: 0;">事前】</p> <div style="border: 2px solid red; padding: 5px; margin-bottom: 10px;"> <p>複数の窓を改修する場合は、それぞれの窓に番号を付け、請求内訳書の該当箇所に同じ番号を付記する。</p> </div>
 <div style="border: 1px solid yellow; padding: 2px; margin-top: 5px; display: inline-block;"> <p>4辺に枠が取り付けられた。</p> </div>	<p style="text-align: right; margin-bottom: 0;">【工事中】</p> <div style="border: 2px solid red; padding: 5px; margin-top: 20px; text-align: center;"> <p>できるだけ 同じアングルで</p> </div>
	<p style="text-align: right; margin-bottom: 0;">【工事完了】</p>

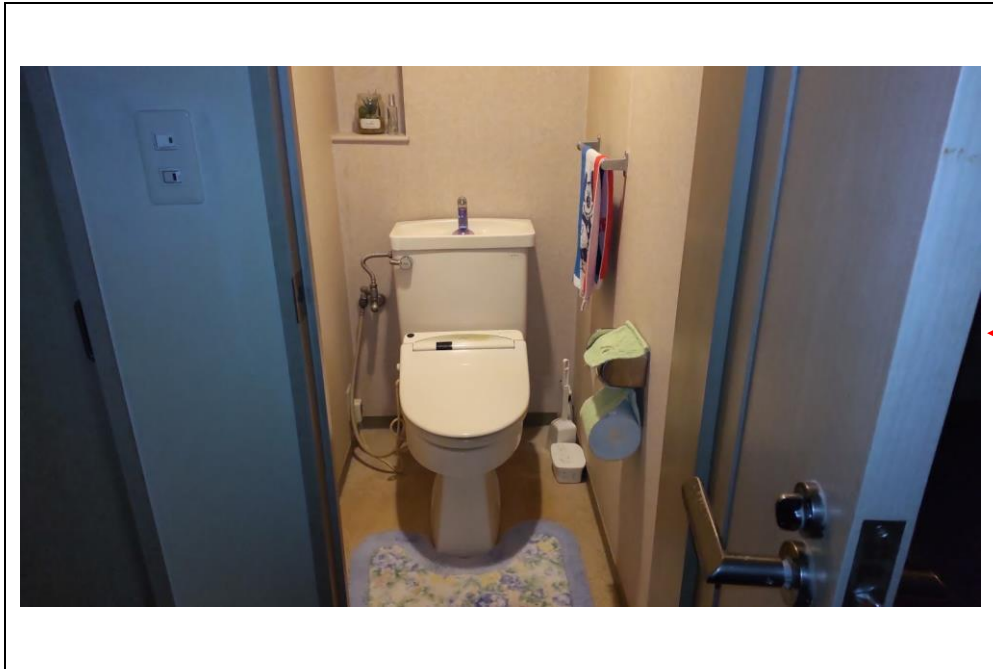

【工事前】



【工事中】

できるだけ
同じアングルで



【工事完了】

・手すり（L型）を含みます。



事前申込
番号

〇〇〇

助成金
対象箇所

畳からフローリングへの変更工事

見本



【工事前】



【工事中】

できるだけ
同じアングルで



【工事完了】

事前申込
番号

〇〇〇

助成金
対象箇所

浴室改修(高断熱浴槽)

見本



【工事前】

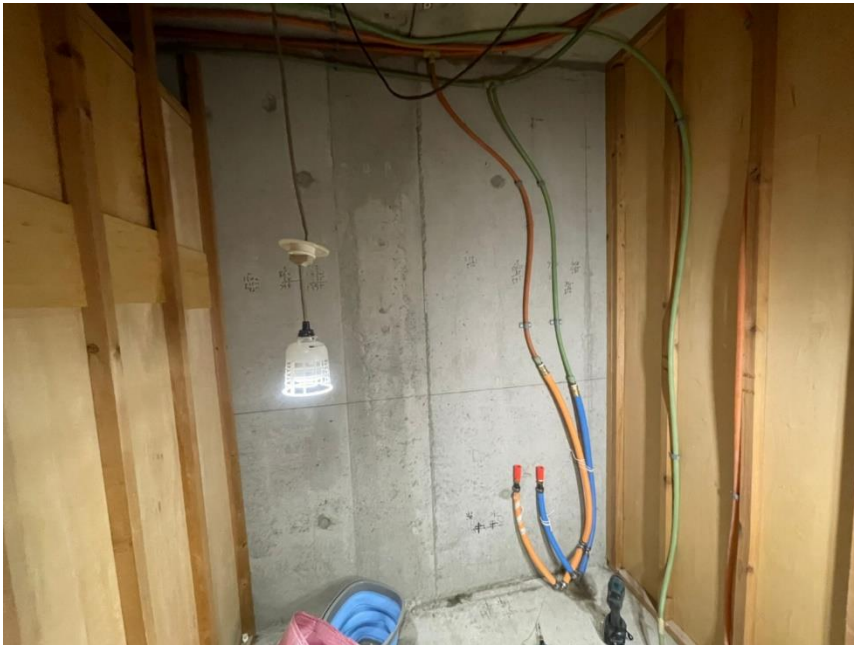

【工事中】

できるだけ
同じアングルで



【工事完了】

事前申込
番号

〇〇〇

助成金
対象箇所

洗面台改修に伴う給排水工事

見本



【工事前】

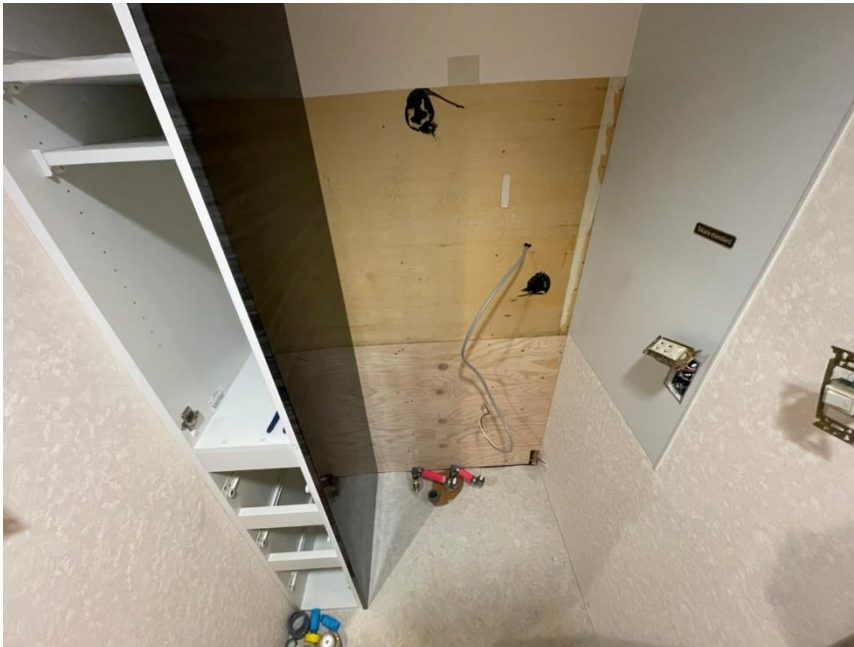

【工事中】

できるだけ
同じアングルで



【工事完了】



【工事前】



【工事中】

できるだけ
同じアングルで



【工事完了】





【工事前】

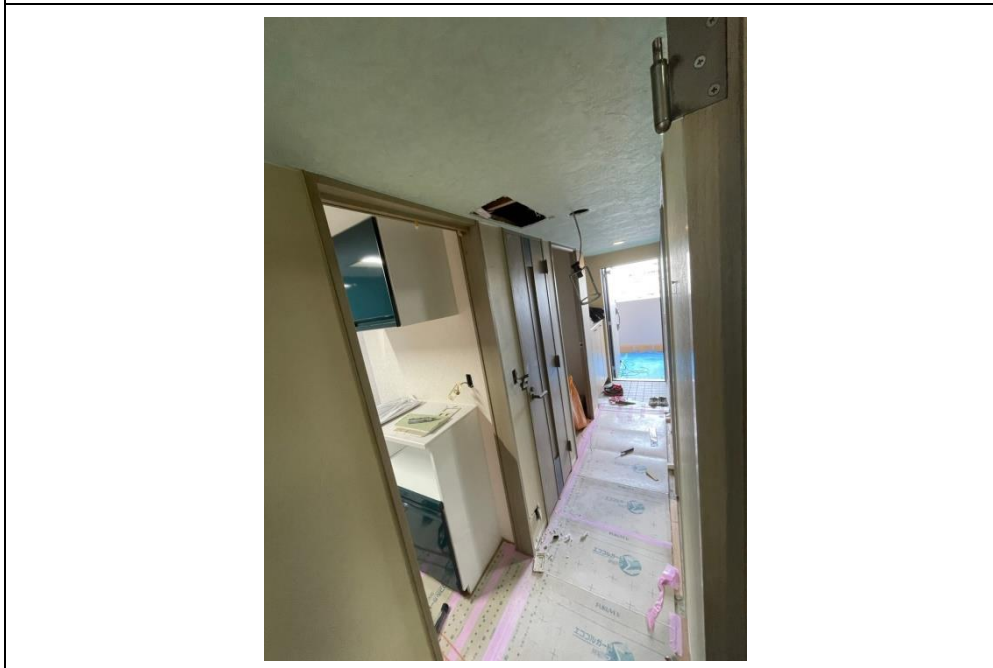

【工事中】

できるだけ
同じアングルで



【工事完了】

