

令和3年4月9日

大田区新型コロナウイルス ワクチン接種実施計画

—— 高齢者接種編 ——

(初版)

大田区健康政策部感染症対策課
新型コロナウイルスワクチン接種調整担当

【目次】

1	ワクチン接種において大田区がめざすもの	1
2	ワクチン接種スケジュール	2
3	接種見込み数(高齢者)	3
4	区施設・医療機関数及び接種数	4
5	接種体制について	5
6	集団接種会場(1)～(2)	6
7	個別接種医療機関	8
8	集団接種会場における接種方法	9
9	ワクチンの分配方法	10
10	高齢者施設入所者への接種(1)～(3)	11
11	接種予約方法について	14
12	接種予約について	15
13	ワクチン接種コールセンターの開設	16
14	接種に関する情報の提供・問い合わせ対応	17
15	接種券等の送付について	18
16	送付書類イメージ(1)～(3)	19

1 ワクチン接種において大田区がめざすもの

○接種場所

⇒ 集団接種会場での接種と医療機関での接種を併せた
安心の接種体制

○予約方法 ～一人ひとりに合った予約方法を選べる！

⇒パソコンやスマホで簡単、便利！ 電話で直接話しながら
予約できるので安心

○情報提供

⇒区報、ホームページ、SNS等できめ細やかに



安心、便利、迅速なワクチン接種

2 ワクチン接種スケジュール

○現時点での接種スケジュール(予定)

送付区分	4月	5月	6月	7月	8月	9月～R4 2月	
高齢者施設入所者	接種券○ 発送	→				未接種者への対応	
高齢者		○接種券 発送	→				未接種者への対応
<ul style="list-style-type: none"> ・基礎疾患等を有する方 ・高齢者施設等の従事者 ・50歳以上～65歳未満の方 ・35歳以上～50歳未満の方 ・16歳以上～35歳未満の方 	<p>高年齢者以降の接種券発送の時期については、 ワクチンの供給量等により変更する可能性があるため検討中です。</p>						
		<p>※5/21頃に届くように送付します。 ※接種券が届き次第予約することができます。</p>					

※接種開始時期や優先順位などは、決まり次第、区ホームページなどで随時お知らせします。
 ※高齢者については、供給されるワクチンに限りがあるため、高齢者施設入所者から開始します。

3 接種見込み数(高齢者)

想定

- 高齢者(65歳以上)
約174,000人 (令和3年度中に65歳以上に達する、昭和32年4月1日以前に生まれた方)
- 接種率の想定 65%
- 接種回数 2回

接種見込み数

174,000人の65%が接種したと想定すると

- $174,000 \text{人} \times 65\% = 113,100 \text{人}$
- $113,100 \text{人} \times 2 \text{回接種} = 226,200 \text{回}$

【参考】令和2年度の高齢者インフルエンザワクチン接種の接種率が60%程度

4 区施設・医療機関数及び接種数

○会場ごとの接種回数

接種会場区分		会場数	1か月の接種数	2か月の接種数 (累計)	3か月の接種数 (累計)
集団接種		9	30,800	61,600	92,400
医療機関	病院	15	14,000	28,000	42,000
	診療所	180程度	62,800	125,600	188,400
合計			107,600	215,200	322,800

※集団接種会場(会場数は今後変更する場合があります。)

大田区民ホール・アプリコ展示室、大田区民プラザ体育室、嶺町集会室、
六郷地域力推進センター会議室、池上会館西館、大森地域庁舎、
調布地域庁舎、蒲田地域庁舎、糀谷・羽田地域庁舎

※集団接種は1時間あたり15名程度の接種を想定(1レーン当たり)

※会場数は4月時点での数(診療所は180か所を基準に接種数を算出)

5 接種体制について

集団接種会場

※接種開始時期：5月25日の週～ 開始日は施設ごとに異なります。

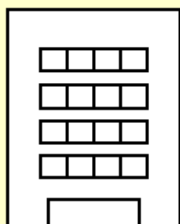

区施設
(区内9か所)

個別接種会場

病院

※6月以降 医療機関ごとに実施曜日を決定



病院
(15か所)

診療所

※6月以降 医療機関ごとに実施曜日を決定



診療所
(180か所程度)

集団接種と医療機関で 接種できる体制の確保

- ・大田区の取り組みとして、区内9か所に「集団接種会場」を設置します。
- ・大田区は、区内の医療機関・医師会等と連携し、ワクチンの安心安全な個別接種を進めます。

※使用するワクチン種別について

集団接種会場

➤原則ファイザー社製ワクチン

個別接種(医療機関等での接種)

➤ファイザー社製ワクチン

今後以下のワクチンは承認され次第接種を実施します。

・アストラゼネカ社製ワクチン ・モデルナ社製ワクチン

6 集団接種会場(1)

区内9か所に「集団接種会場」を設置します。

9か所

開設時期	会場名	日程(予定)
5月25日～	大田区民ホール・アプリコ展示室	原則毎日(月～日)
	蒲田地域庁舎	
	嶺町集会室	週3日(月・水・金)
	池上会館西館	週2日(火・金)
6月1日～	六郷地域力推進センター会議室	週3日(火・金・日)
	大田区民プラザ体育室	週2日(水・土)
	大森地域庁舎	週3日(火・土・日)
	調布地域庁舎	週2日(土・日)
	糀谷・羽田地域庁舎	週3日(月・土・日)

※会場数は今後変更する場合があります。

6 集団接種会場(2)

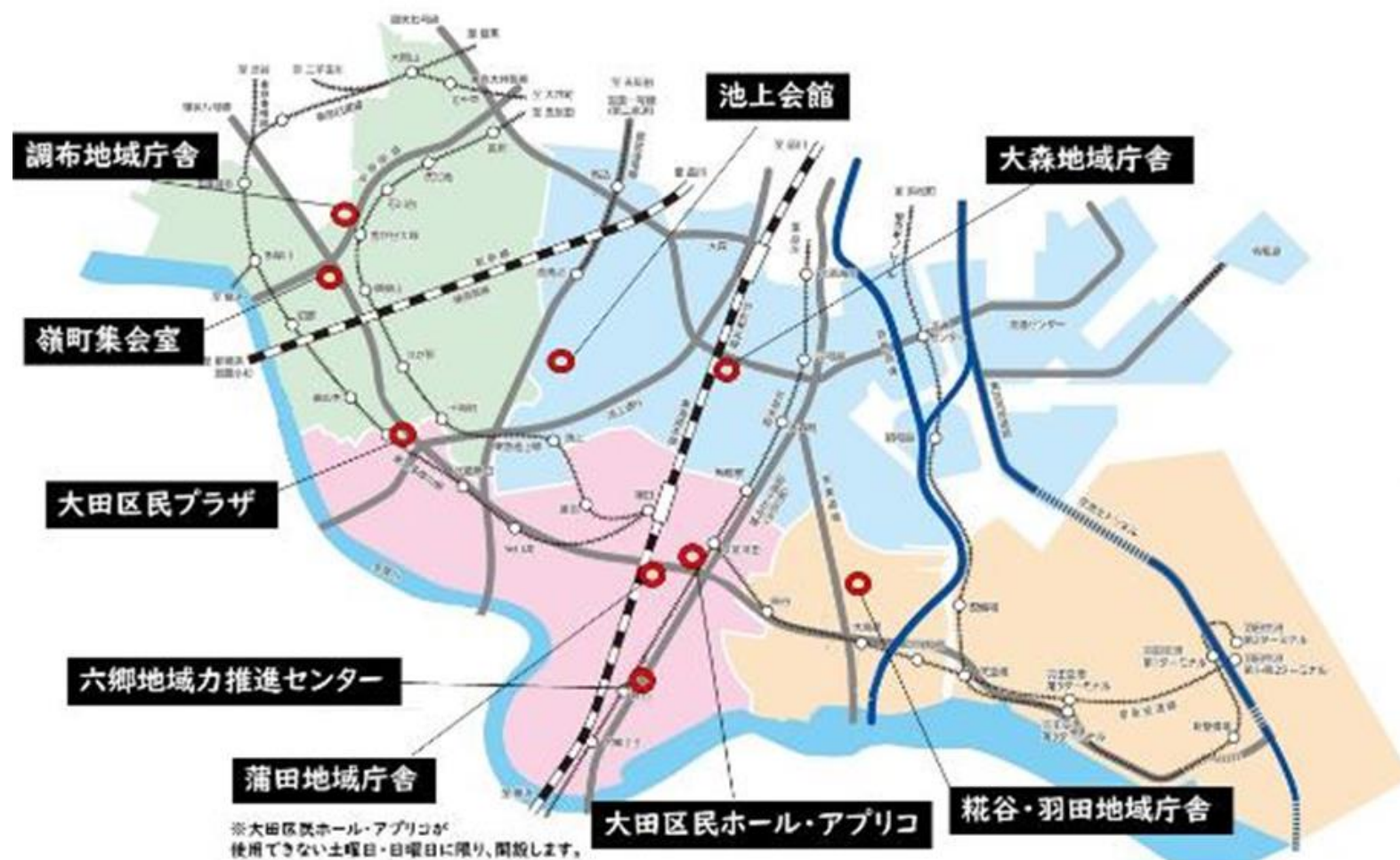

7 個別接種医療機関

大田区では、集団接種会場以外にもかかりつけ医など身近な医療機関で安心して接種ができる体制を整えます。

15か所の病院

- ・池上総合病院
- ・東京労災病院
- ・牧田総合病院
- ・大森赤十字病院
- ・東急病院
- ・東京蒲田病院
- ・JCHO東京蒲田医療センター
- ・田園調布中央病院
- ・目蒲病院
- ・松井病院
- ・大森山王病院
- ・糀谷病院
- ・高野病院
- ・渡辺病院
- ・東京ちどり病院



180程度の診療所

※医療機関等にアンケートを実施中。
180程度開設する想定です。

8 集団接種会場における接種方法

接種会場により、接種レーン数が異なりますが、1レーンあたりの医師・看護師等の配置数は「医師1名、看護師2～3名」とし、それ以外に予診票の確認及び状態観察として看護師を3名配置します。

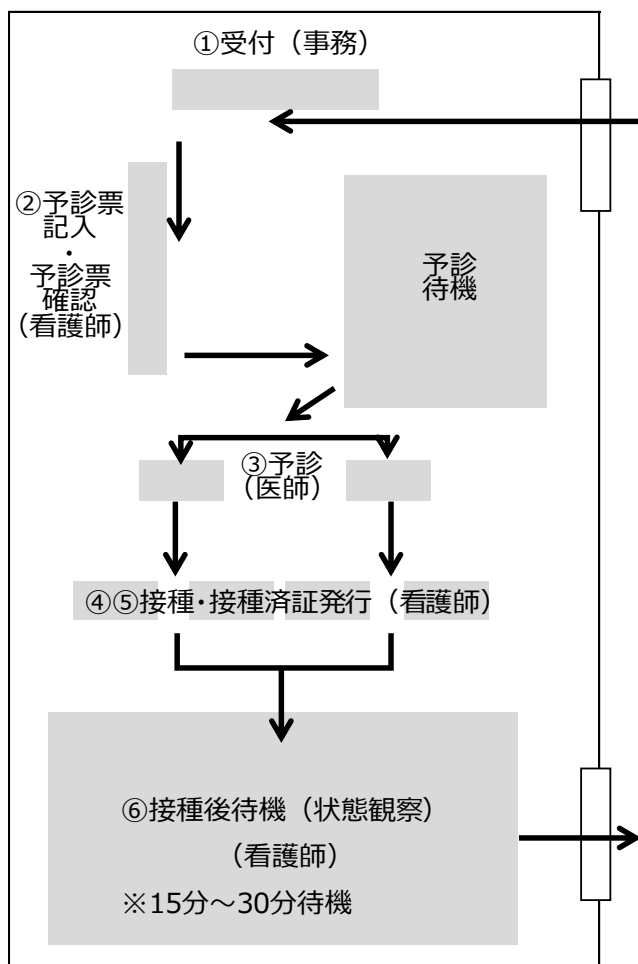

①受付

以下の内容を実施します。

- ・検温 ・接種券（クーポン券）の確認
- ・本人確認書類書類の確認
- ・予診票記入の有無の確認

②予診票確認

記入内容をチェックします。

③予診

④接種

⑤接種済証の交付

⑥接種後の状態観察

一定時間観察を行います。

緊急時は医師・看護師が対応し、同時に救急要請を行います。

9 ワクチンの分配方法

○ファイザー社製ワクチン

区内診療所(かかりつけ医)でも接種ができるように、ワクチンを区委託業者に依頼し、個別配送を行う体制を整えます。

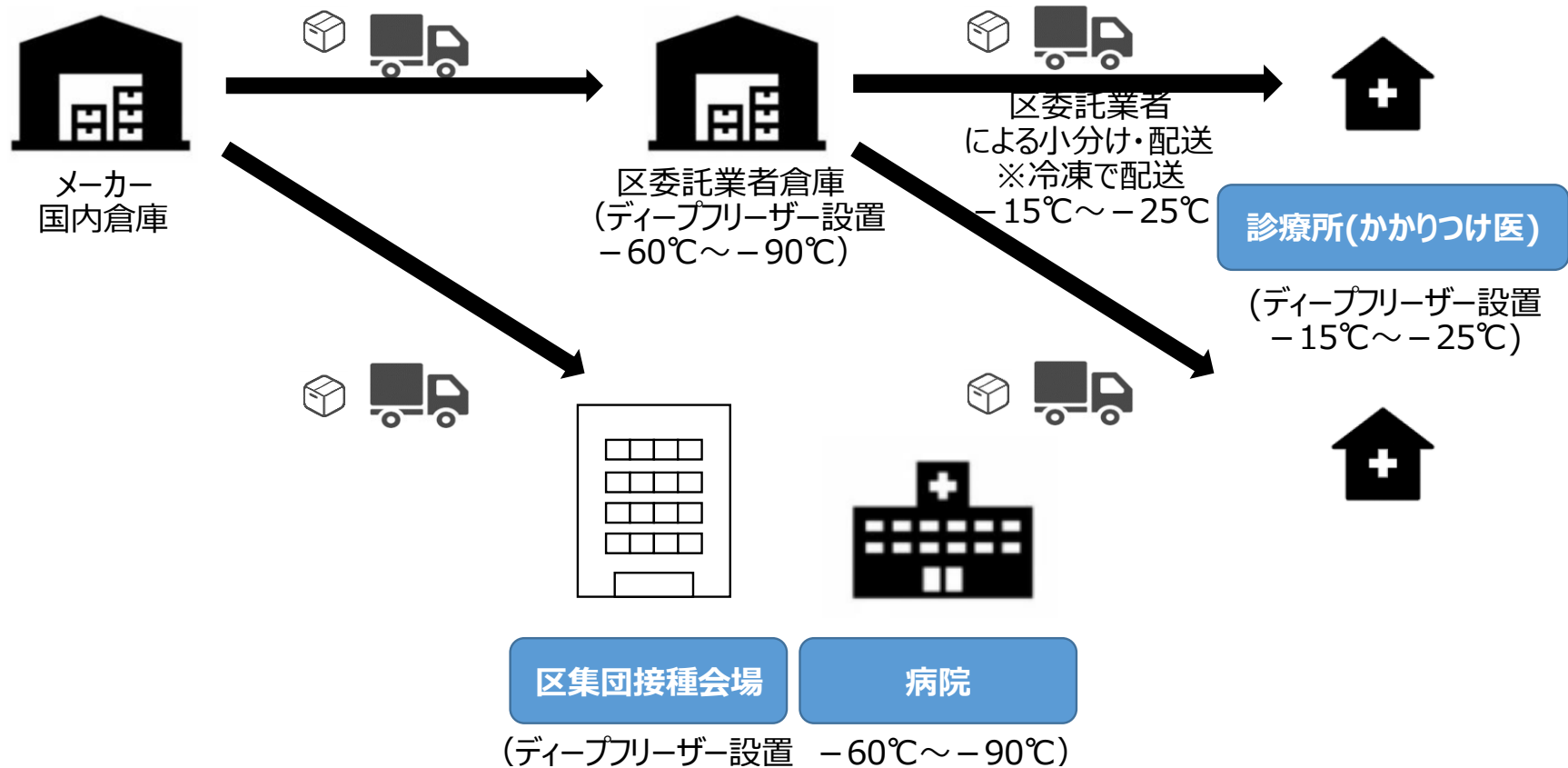

10 高齢者施設入所者への接種(1)

区では、接種開始当初に供給されるワクチンの量がわずかであることを踏まえ、高齢者については、高齢者施設へ入所している方のみを接種の対象とすることとしました。

さらに、高齢者の中でも、感染・重症化リスクの高い方が入所されている特別養護老人ホームに入所している方から接種を開始します。

○接種時期

4月19日以降順次開始予定。

○接種方法

区が委託した医療機関が巡回して接種を行います。

※施設内嘱託医やかかりつけ医による接種については、5月以降ワクチンの供給量が安定し、配送方法が確立次第開始予定です。

○接種券の発行について

施設にアンケート調査を実施。「対象者リスト」を作成、送付してもらい、接種券を発行します。

10 高齢者施設入所者への接種(2)

○接種までのスケジュール

時期	対応者	内容
3/22~3/31	区	以下の書類を対象施設(特別養護老人ホーム)に送付 ・大田区新型コロナワクチン接種意向調査票 ・大田区高齢者施設入所者 新型コロナワクチン接種対象者リスト
	対象施設	上記調査票に関する回答
4月上旬	区	対象施設の接種順位を決定し、通知
接種日当日までに行うこと	区	対象施設(特別養護老人ホーム)から提出された「接種対象者リスト」を基に接種券を発行し、対象施設へ送付
	対象施設	巡回接種医療機関と接種日程、実施方法について調整

10 高齢者施設入所者への接種(3)

○高齢者施設での接種体制

施設で接種前に整えておく体制

- 嘱託医やかかりつけ医との連携
 - ・持病等があったり、体調面で接種に不安がある場合の事前相談
 - ・接種後の副反応に備えられる体制の構築

- 接種後の状態観察体制の確保
 - 病状等により個室での接種が必要な方もいるため、施設職員等による接種後の状態観察が行える体制を構築

委託業者による接種体制

- 巡回接種体制
 - 医師 1 名、看護師 3 名、事務 2 名、運転手 1 名

- 接種可能数
 - 1 施設 1 日 最大100人

- 接種場所
 - 原則、施設内のスペースに入所者が集まって接種を行う想定。ただし、入所者の状況に応じて居室でも接種を行います。

11 接種予約方法について

簡単・便利！ ～一人ひとりにあった予約方法を選べる！～

○予約受付システム

大田区独自の予約システムを導入し、インターネットから24時間予約が可能です。

○コールセンター

パソコン、スマートフォンに不慣れな方でも電話で予約できるので安心です。最大124回線を確保し、確実に予約が行える体制を整えます。

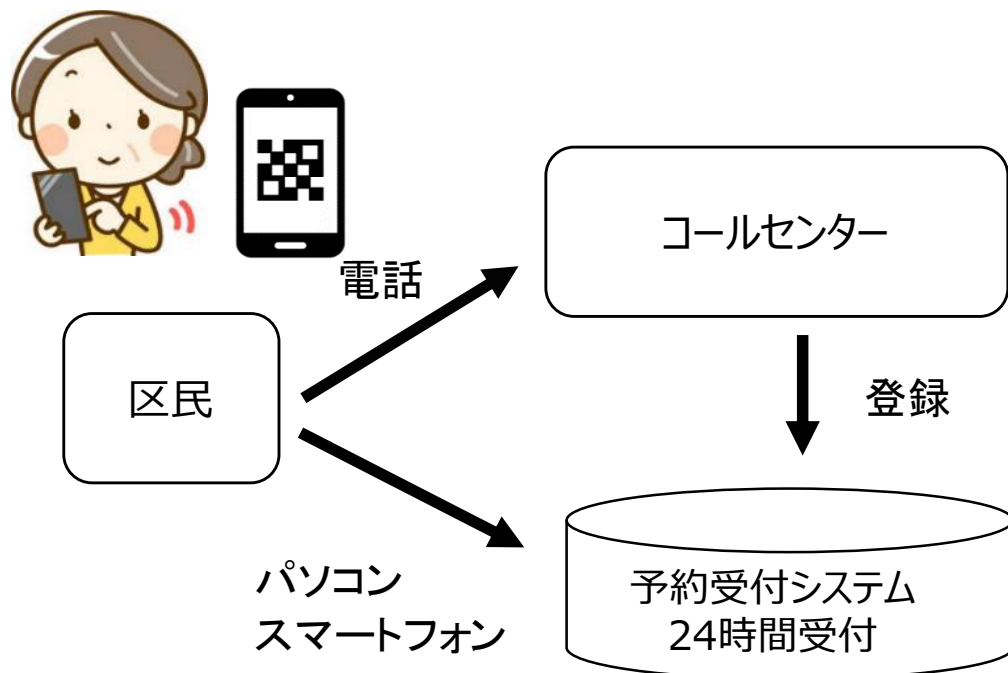

12 接種予約について

○予約開始時期

接種券発送時期から接種の予約受付を開始する予定です。

○予約時に必要なもの

対象者あてに個別送付する「接種券」が必要となります。

予約受付システム、コールセンターでご予約の際、「接種券」に記載されている**接種券番号**が必要です。

- ①接種対象者を区分ごとに分けて接種券等を発送します。
- ②接種券に記載されている「接種券番号」により接種対象者かどうかを判断します。
- ③接種の予約時に混乱が生じないように配慮します。

13 ワクチン接種コールセンターの開設

3月1日開設

○大田区新型コロナワクチン接種コールセンター

電話：03-6629-6342

FAX：03-5744-1574

受付時間 8：30～17：15（日曜日・祝日を除く）

受付内容

- ・接種の予約受付
- ・接種券の発行に関する事
- ・接種会場に関する事 等

14 接種に関する情報の提供・問い合わせ対応

- 区ホームページ
現在125程度のお問い合わせを公開中。
今後も、随時更新していきます。
- AIチャットボット(Web上で問い合わせに自動的に回答する仕組み)によるお問い合わせ対応を行います。
- おおた区報、区設掲示板、SNSなどでも情報提供していきます。
さらに、区報臨時号を5月中旬頃に発行する予定です。
- コールセンターで気軽に問い合わせが可能です。

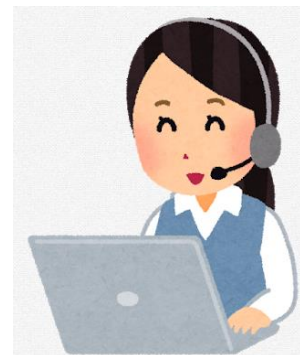

15 接種券等の送付について

大田区では、接種券の送付にあたって次の書類を同時に送付します。

- ・接種券(クーポン券)
- ・国からの案内
- ・区からの案内
- ・予診票
- ・接種会場一覧
- ・副反応に関する説明書

送付する資料については工夫をし、分かりやすい案内を行うと同時にワクチン接種に関する情報をお届けできるようにします。

○工夫 1

高齢者の方向けに大きな文字で分かりやすい**案内チラシ**を作成します。
外国人にも安心して接種できるよう**封筒**内に外国語案内を記載します。

○工夫 2

副反応の説明書を同封し、副反応に対する疑問・不安を解消します。

○工夫 3

安全かつ円滑に接種していただくため**予診票**を同封します。

16 送付書類イメージ(1)

・封筒



・接種券 (クーポン券)



16 送付書類イメージ(2)

・国からの案内

令和3年度
65歳以上の
方向け

大田区新型コロナワクチン 接種のお知らせ (詳細版)

ワクチン接種までの流れ

接種費用
無料
(全額公費)

1 接種開始日と予約開始日を確認する

5月25日(火)から接種を開始します。本通知が届き次第ご予約いただくことができます。詳細は、区報、区ホームページをご覧ください。

2 接種会場を探す

同封した接種会場一覧や大田区ホームページで、ワクチン接種を希望する接種会場を探してください。

詳しくは大田区ホームページをご覧ください。 [大田区 接種会場 予約 検索](#)

区ホームページでは接種会場だけでなく、ワクチンに関する情報を掲載しています。内容が随時更新されます。

※入院中・入浴中の方等も除き、ワクチンは任意のある市区町村(住所)で接種します。
住所地以外でのワクチン接種については、審査が必要となります。
※接種会場についてはコールセンターでも確認いただけます。

3 予約して、ワクチンを接種する

集団接種会場の予約は、「コールセンター」もしくは「予約受付システム」での予約が必要です。

※一部の区内医療機関の予約は大田区予約システムやコールセンターからお問い合わせいただくことができます。

①コールセンターでご予約の場合
コールセンター: **03-6629-6342** 開線時間: 8:30~17:15 (日曜日・祝日を除く)

②予約受付システムでご予約の場合
接種会場の予約は大田区ワクチン接種予約受付システムをご確認ください。

当日の持ち物

- ・接種券(クーポン券) ※このお知らせに同封されています
- ・予診票 ※このお知らせに同封されています
- ・本人確認書類(運転免許証、健康保険証等)

※接種券(クーポン券)・予診票が到着しない場合は、接種券・予診票の届き遅れによるものと見做すことができません。
※接種に必要な予診票は手配が完了しております。届かない場合は事前に記入の上、接種会場に届けてください。
※なお、接種前に同封されている「新型コロナウイルス感染症に関する説明書」も必ずご確認ください。

※接種前にご自宅で体温を測定し、明らかに発熱がある場合や体調が悪い場合などは、接種を控えてください。
※キャンセルされる場合は必ず事前にご連絡ください。
※会場に到着した際はマスクを着用する等感染対策をお願いします。
※接種当日は上記のように接種を行いますので、用事や用事がない場合も必ずお越しください。
※ワクチンの効果も十分増強するために、同じ種類のワクチンを一定の間隔を空けて2回接種する必要があります。
※別送している接種券(クーポン券)は、2回分の「接種券」や「予約接種券」が1枚になっています。
※返却、切りは必ずおこなってください。

・区からの案内

大田区新型コロナワクチン接種のお知らせ(概要版)

◆今回送付対象となる方

○65歳以上の方(昭和32年4月1日以前に生まれた方)

※その他年齢区分の方について
国からのワクチンの供給状況を踏まえながら発送時期を決定します。

◆送付書類について

- ・接種券(クーポン券)…1部
- ・大田区新型コロナワクチン接種のお知らせ(概要版)…本通知
- ・大田区新型コロナワクチン接種のお知らせ(詳細版)…1部
- ・新型コロナワクチン予防接種についての説明書…1部
- ・新型コロナワクチン接種会場一覧…1部
- ・新型コロナワクチン接種の予診票…1部(1回目接種用)

※2回目接種用の予診票については、接種会場で受け取ってください。

◆予約開始日と接種開始日について(事前予約が必要です)

5月25日(火)からの接種開始を予定しています。
お手元に接種券(クーポン券)が届き次第ご予約いただけます。
予約は「コールセンター」もしくは「予約受付システム」がご利用いただけます。

①コールセンターでご予約の場合

「大田区新型コロナワクチン接種コールセンター」
03-6629-6342 8:30~17:15 (日曜日・祝日を除く)

②予約受付システムでご予約の場合

詳しくは「大田区ホームページ」をご確認ください。
(1) 二次元コードでご確認いただく場合はこちらから
(2) インターネットからご確認いただく場合、以下のキーワードを入力して検索してください。

大田区 接種会場 予約

検索

◆接種会場

同封の「接種会場一覧」をご確認ください。
接種には事前予約が必要です。
※接種会場の追加、変更等のお知らせは区報、区ホームページ等をご確認ください。

・予診票

大田区 1枚目 区議出用(大田区内接種券分→岡山事務所処理センター宛 / 大田区外接種券分→大田区役所宛)
2枚目 医療機関(接種会場)控用

新型コロナワクチン接種の予診票

※大田区内にご記入またはチェック印を入れてください。 ※区属に合わせ、点線に沿ってまっすぐに貼り付けてください (クーポン貼付)

住所 〒 <input type="text"/> - <input type="text"/> - <input type="text"/> 市 区 町 村	都 道 府 県	市 区 町 村	〒 <input type="text"/> - <input type="text"/> - <input type="text"/>	〒 <input type="text"/> - <input type="text"/> - <input type="text"/>	〒 <input type="text"/> - <input type="text"/> - <input type="text"/>
フリガナ 姓 名	姓 名	姓 名	姓 名	姓 名	姓 名
生年月日(西暦)	年	月	日	生 年(西暦)	月
性別	<input type="checkbox"/> 男	<input type="checkbox"/> 女	診察科	診 察 科	診 察 科
電話番号	〒 <input type="text"/> - <input type="text"/> - <input type="text"/>	〒 <input type="text"/> - <input type="text"/> - <input type="text"/>	〒 <input type="text"/> - <input type="text"/> - <input type="text"/>	〒 <input type="text"/> - <input type="text"/> - <input type="text"/>	〒 <input type="text"/> - <input type="text"/> - <input type="text"/>

接種開始日	接種会場	接種券	接種券	接種券	接種券
新型コロナワクチンの接種を初めて受ける方。 (接種を受けたことがある場合 1回目: 月 日、2回目: 月 日)	<input type="checkbox"/> はい	<input type="checkbox"/> いいえ	<input type="checkbox"/> はい	<input type="checkbox"/> いいえ	<input type="checkbox"/> はい
現時点で住民票のある市町村と、クーポン券に記載されている市町村は同じですか。	<input type="checkbox"/> はい	<input type="checkbox"/> いいえ	<input type="checkbox"/> はい	<input type="checkbox"/> いいえ	<input type="checkbox"/> はい
「新型コロナワクチンの説明書」を読んで、効果や副反応などについて理解しましたか。	<input type="checkbox"/> はい	<input type="checkbox"/> いいえ	<input type="checkbox"/> はい	<input type="checkbox"/> いいえ	<input type="checkbox"/> はい
接種開始の上位となる対象グループに該当しますか。 <input type="checkbox"/> 医療従事者等 <input type="checkbox"/> 65歳以上 <input type="checkbox"/> 60~64歳 <input type="checkbox"/> 高齢者施設等の従事者 <input type="checkbox"/> 基礎疾患を有する(病名)	<input type="checkbox"/> はい	<input type="checkbox"/> いいえ	<input type="checkbox"/> はい	<input type="checkbox"/> いいえ	<input type="checkbox"/> はい
現在、何らかの病気にかかって、治療(投薬など)を受けていますか。 病 名: <input type="text"/> 心臓病 <input type="text"/> 糖尿病 <input type="text"/> 肝臓病 <input type="text"/> 血液疾患 <input type="text"/> 血が止まりにくい病気 <input type="text"/> 免疫不全 <input type="checkbox"/> その他()	<input type="checkbox"/> はい	<input type="checkbox"/> いいえ	<input type="checkbox"/> はい	<input type="checkbox"/> いいえ	<input type="checkbox"/> はい
治療内容: <input type="text"/> 血をサラサラにする薬() <input type="text"/> その他()	<input type="checkbox"/> はい	<input type="checkbox"/> いいえ	<input type="checkbox"/> はい	<input type="checkbox"/> いいえ	<input type="checkbox"/> はい
その病気を診てもらっている医師に今日の予防接種を受けてよいと言われましたか。	<input type="checkbox"/> はい	<input type="checkbox"/> いいえ	<input type="checkbox"/> はい	<input type="checkbox"/> いいえ	<input type="checkbox"/> はい
最近1ヶ月以内に熱が出たり、病気がかかったりしましたが、病名()	<input type="checkbox"/> はい	<input type="checkbox"/> いいえ	<input type="checkbox"/> はい	<input type="checkbox"/> いいえ	<input type="checkbox"/> はい
今日、体に具合が悪いところがありますか。 症状()	<input type="checkbox"/> はい	<input type="checkbox"/> いいえ	<input type="checkbox"/> はい	<input type="checkbox"/> いいえ	<input type="checkbox"/> はい
いれん(ひきつけ)を起こしたことがありますか。 症状()	<input type="checkbox"/> はい	<input type="checkbox"/> いいえ	<input type="checkbox"/> はい	<input type="checkbox"/> いいえ	<input type="checkbox"/> はい
薬や食品などで、重いアレルギー症状(アナフィラキシーなど)を起こしたことがありますか。 薬・食品など原因になったもの()	<input type="checkbox"/> はい	<input type="checkbox"/> いいえ	<input type="checkbox"/> はい	<input type="checkbox"/> いいえ	<input type="checkbox"/> はい
これまで予防接種を受けて具合が悪くなったことはありませんか。 種類() 症状()	<input type="checkbox"/> はい	<input type="checkbox"/> いいえ	<input type="checkbox"/> はい	<input type="checkbox"/> いいえ	<input type="checkbox"/> はい
現在妊娠している可能性(生理が予定より遅れているなど)がありますか。または、授乳中ですか。	<input type="checkbox"/> はい	<input type="checkbox"/> いいえ	<input type="checkbox"/> はい	<input type="checkbox"/> いいえ	<input type="checkbox"/> はい
2週間以内に予防接種を受けましたか。 種類() 受けた日()	<input type="checkbox"/> はい	<input type="checkbox"/> いいえ	<input type="checkbox"/> はい	<input type="checkbox"/> いいえ	<input type="checkbox"/> はい
今日の予防接種について質問がありますか。	<input type="checkbox"/> はい	<input type="checkbox"/> いいえ	<input type="checkbox"/> はい	<input type="checkbox"/> いいえ	<input type="checkbox"/> はい

以上が問診及び診察の結果、今日の接種は 可能 不可 合わせ可
医師記入欄 本人に対して、接種の効果、副反応及び予防接種実施後経過について、説明した。
 接種券は必要である(該当する場合は必ず入力してください)

医師署名又は記名押印

新型コロナワクチン接種者説明書
医師の説明・説明を受け、接種の効果や副反応などについて理解した上で、接種を希望します。(接種を希望します - 接種を希望しません)

この予診票は、接種の安全性の確保を目的としています。
このことを理解の上、本予診票が市町村、国民健康保険中央会、及び国民健康保険センター等に提出されることとなります。

接種者又は
接種者ご自身
の署名
(必ず署名してください。接種券が本人署名を有する。代筆署名及び捺印は認められず。)

年 月 日
接種年月日(昭和) 令和 年 月 日

接種券番号
2022年 月 日

16 送付書類イメージ(3)

・医療機関一覧

・副反応に関する説明書

令和3年度 65歳以上の方向け

新型コロナウイルス接種会場一覧 (令和3年5月時点)

〇集団接種会場(区が設置する特設会場)

・ワクチン接種予約受付システムはこちらの二次元コードから確認いただけます。 予約受付システムはこちら

・コールセンター連絡先: 03-6629-6342 8:30~17:15 (日曜日・祝日を除く)

会場名・所在地	周辺地図	会場名・所在地	周辺地図	会場名・所在地	周辺地図
旗町集会室 〇住所 旗町五丁目37番3号 〇接種場所 地下1階 展示室 〇アクセス JR京浜東北線 東急多摩川線・池上線 旗田駅東口 徒歩3分		旗町集会室 〇住所 田園調布本町7番1号 〇接種場所 3階 大・小集会室 〇アクセス 東急池上線 雪が谷大塚駅 徒歩7分		六郷地域力推進センター (6月から開設) 〇住所 仲六郷二丁目44番11号 〇接種場所 4階 会議室 〇アクセス 京浜急行線 雑色駅 徒歩2分	
梶谷・羽田地域庁舎 (6月から開設) 〇住所 東梶谷一丁目21番15号 〇接種場所 1階 健診フロア 〇アクセス 京浜急行空港線 大鳥居駅 徒歩10分		調布地域庁舎 (6月から開設) 〇住所 雪谷大塚町4番6号 〇接種場所 2階 健診フロア 〇アクセス 東急池上線 雪が谷大塚駅 徒歩2分		池上会館 〇住所 池上一丁目32番8号 〇接種場所 西館 紅白梅の間 〇アクセス 東急池上線 池上駅 徒歩7分	
蒲田地域庁舎 〇住所 蒲田本町二丁目1番1号 〇接種場所 2階 健診フロア 〇アクセス JR京浜東北線 蒲田駅東口 徒歩8分 〇備考 大田区民ホール・アプリコが使用できない土曜日、日曜日に限り、開設します。常設ではありませんので、予約の際にはご注意ください。		大田区民プラザ (6月から開設) 〇住所 下丸子三丁目1番3号 〇接種場所 地下1階 体育室 〇アクセス 東急多摩川線 下丸子駅 徒歩1分 〇備考 体育室内は土足禁止のため、室内履きをご持参ください。体育室までのアクセスには階段がございます。階段利用が困難な方は、他の施設のご利用をお願いします。		大森地域庁舎 (6月から開設) 〇住所 大森西一丁目12番1号 〇接種場所 1階 健診フロア 〇アクセス 【大森駅から】 JR大森駅東口から、東邦医大經由蒲田行きバスに乗り、「大森西二丁目」下車。徒歩5分程度。 【蒲田駅から】 JR蒲田駅東口から、東邦医大經由大森駅行きのバスに乗り、「大森西二丁目」下車。徒歩5分程度。	

【集団接種会場における注意点】

- 各会場には駐輪場及び駐車場はありません。必ず公共交通機関を利用して会場までお越しください。
- 必ずマスクを着用して会場までお越しください。また、当日会場にお越しになる前に体温を測っていたいただき、明らかに発熱等がある場合や体調が悪い場合はワクチン接種を控えてください。
- 新型コロナウイルス拡大防止のため、会場内での飲食・会話は控えください。
- 会場の円滑な運営や会場内の密を防ぐ必要があるため、必ず予約した時間枠にお越しください。
- 会場内では係員の誘導・指示に従ってください。
- 接種に不安がある方は、通院時に、かかりつけ医等に接種への不安について相談をしていただくことをお勧めします。

新型コロナウイルスワクチン予防接種についての説明書

ファイザー社製

新型コロナウイルスワクチン接種について
本ワクチンの接種は国と地方自治体による新型コロナウイルス(SARS-CoV-2)ワクチン接種事業の一環として行われます。本ワクチンの接種は公費対象となり、希望者は無料で接種可能です。なお、本ワクチンは16歳以上の方が対象です。

ワクチンの効果と投与方法
今回接種するワクチンはファイザー社製のワクチンです。新型コロナウイルス感染症の発症を予防します。ワクチンを受けた人が受けていない人よりも、新型コロナウイルス感染症を発症した人が少ないといわれています。(発症予防効果は約95%と報告されています。)

販売名	コナチン® 冠注
効能・効果	SARS-CoV-2による感染症の予防
接種回数・間隔	2回(通常、3週間の間隔) ※部内門に接種
接種対象	16歳以上(16歳未満の人に対する有効性・安全性はまだ明らかになっていません。)
接種量	1回0.3 mLを合計2回

- 1回目の接種後、通常、3週間の間隔で2回目の接種を受けてください。(接種後3週間を超えた場合は、できるだけ速やかに2回目の接種を受けてください。)
- 1回目に本ワクチン接種した場合は、2回目も必ず両ワクチン接種を受けてください。
- 本ワクチンの接種で十分な免疫ができるのは、2回目の接種を受けてから7日程経過後で効果が現れます。現時点では感染予防効果は明らかになっていません。ワクチン接種にかかわらず、適切な感染防止策を行う必要があります。

予防接種を受けることができない人
下記に当てはまる方は本ワクチン接種できません。該当すると思われる場合は、必ず接種前の診察時に医師へ伝えてください。
●明らかに発熱している人(※1)
●重い急性疾患にかかっている人
●本ワクチンの成分に対し、重篤の過敏反応(※2)の既往歴のある人
上記以外で、予防接種を受けることが不適当な状態にある人
(※1) 明らかに発熱とは通常、37.5℃以上を指します。ただし、37.5℃を下回る場合も平熱の体温を認めて発熱と判断される場合はこの限りではありません。
(※2) アナフィラキシーや、全身性の皮膚・粘膜腫脹、喉頭、呼吸困難、顔面、血圧低下等、アナフィラキシーを疑わせる複数の症状。

予防接種を受けるに当たり注意が必要なお人
下記に当てはまる方は本ワクチンの接種について、注意が必要で、該当すると思われる場合は、必ず接種前の診察時に医師へ伝えてください。
●抗凝固薬を受けている人、血小板減少症または凝固障害のある人
●過去に免疫不全の診断を受けた人、近親者に先天性免疫不全症の方がいる人
●心臓、腎臓、肝臓、血液疾患や免疫障害などの基礎疾患のある人
●過去に予防接種を受けて、接種後2日以内に発熱や全身性の発疹などのアレルギーが疑われる症状がでた人
●過去にいれいんを植込んだことがある人
●本ワクチンの成分に対して、アレルギーが起るおそれがある人

(うらへ続く)