

総務財政委員会 令和3年1月15日

区民部 資料 2 番

所管 課税課・納税課

大田区税務概要の報告について

1 趣旨

特別区税は、区の基幹財源として歳入予算の約27%となっています。

この特別区税について、区民の皆様に分かりやすく知っていただくため、課税状況や収納状況を様々な角度から捉えて取りまとめたものです。

区民部課税課・納税課において年1回発行し、周知・配布を行っています。

2 内容

別添「令和2年度 大田区税務概要」のとおり

3 発行部数

350部

4 周知・配布等

大田区ホームページに掲載し、区政情報コーナーに掲出するほか、東京都税務協会、大田都税事務所等の関係機関に配布します。

令和 2 年度

大 田 区
税 務 概 要

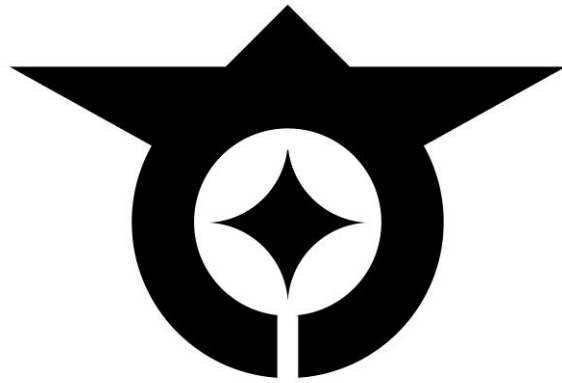

令和 3 年 1 月

区 民 部
課税課・納税課

《 目 次 》

1 区の概要

- (1) 区域・人口・世帯数 — 1
- (2) 区の財政（一般会計予算額（歳入・歳出、歳入の構成・分析）） — 3
- (3) 区民と税金（税1万円の使途、税の種類（国・都・区）、個人にかかる税） — 4

2 特別区税

- (1) 区歳入の推移 — 6
- (2) 特別区税 税目別収入額の推移 — 7
- (3) 特別区税の税率 — 7

3 特別区民税（個人住民税）

- (1) 特別区民税の収入額、納税義務者、23区比較の推移 — 10
- (2) 一人当たり及び世帯当たりの特別区民税（調定額）負担状況 — 14
- (3) 特別区民税の特別徴収義務者・納税義務者等の推移 — 15
- (4) 課税標準額段階別・所得区分別の納税義務者、総所得金額、一人当たり所得額 — 16
- (5) 所得控除・税額控除額と控除対象人員等の推移 — 20
- (6) 分離課税の調定額等について（退職所得、土地・株式の譲渡所得など） — 21
- (7) ふるさと納税による調定額への影響（寄附金税額控除額） — 22
- (8) 特別区民税の非課税者、減免該当者の推移 — 23
- (9) 特別区税・都民税収入に占める徴税費・徴収取扱費、払込あん分率の推移 — 25

4 軽自動車税

- (1) 軽自動車税車種別台数・調定額の推移 — 26
- (2) 原付自転車・小型特殊自動車の登録及び廃車件数 — 28

5 特別区たばこ税・入湯税

- (1) 特別区たばこ税の売渡本数・調定額の推移 — 29
- (2) " の年度別・月別売渡本数の推移 — 30
- (3) 入湯税の客数・調定額・収入額の推移 — 30

6 税証明・臨時運行許可・弁償金

- (1) 年度別件数（課税課分のみ） — 31
- (2) 窓口別の税証明発行の割合 — 32

7 徴収及び滞納整理

- (1) 特別区民税の徴収実績（現年課税分・滞納繰越分）の推移 — 33
- (2) 特別区民税の滞納整理実績一覧 — 35
- (3) 口座振替による特別区民税の収入額・口座数の状況 — 36
- (4) 特別区民税・都民税、軽自動車税等の収納取扱別割合等 — 37
- (5) 軽自動車税の徴収実績（現年課税分・滞納繰越分）の推移 — 38

資料編

- 第1表 住民税（特別区民税・都民税）計算の仕組み（給与所得者の場合） — 40
- 第2表 特別区民税の予算・調定・収入・収入歩合・納税義務者数の推移
（平成16年度～令和元年度） — 41
- 第3表 特別区民税・都民税 調定・収入の月別推移（令和元年度・2年度） — 42
- 第4表 特別区税徴収実績の推移（平成29年度～令和元年度） — 47
- 第5表 「大田区報」の掲載実績（令和2年） — 48

1 区の概要

(1) 区域・人口・世帯数

東京都 23 区



出典：CraftMap

①面積：東京 23 区中第 1 位の広さ、人口：第 3 位の数

(令和 2 年 10 月 1 日現在)

面積	人口	世帯数
60.83k m ²	736,472 人	400,578 世帯
	(内訳) ・日本人住民登録者 712,216 人 (男 353,617、女 358,599) ・外国人住民登録者 24,256 人 (男 11,483、女 12,773)	

<参考> 23 区、都の比較

(令和 2 年 10 月 1 日現在)

	面積(k m ²)	人口	世帯数
23 区 (比率) 〔順位〕	627.57 (9.69%) 〔1〕	9,585,007 人 (7.68%) 〔3〕	5,263,449 (7.61%) 〔2〕
		・住民登録者 9,133,800 人 (男 4,482,840、女 4,650,960) ・外国人住民登録者 451,207 人	
都 (比率) 〔順位〕	2,194.07 (2.77%) 〔10〕	13,854,398 人 (5.32%) 〔3〕	7,343,130 (5.46%) 〔2〕
		・住民登録者 13,315,056 人 (男 6,547,582、女 6,767,474) ・外国人住民登録者 539,342 人	

②人口構成

(令和2年1月1日現在)

区 分	住民基本台帳人口（上段:男女合計、下段:性別人数）								世帯数
	0～14歳		15～64歳		65歳以上		小計（A）		
人 口	80,020		488,363		166,110		734,493		396,961
	男 40,775	女 39,245	男 250,471	女 237,892	男 73,325	女 92,785	男 364,571	女 369,922	
構成比 (%)	10.90		66.50		22.60		100.0		
	男 11.2	女 10.6	男 68.7	女 64.3	男 20.1	女 25.1	男 100.0	女 100.0	

大田区の人口ピラミッド

(令和2年1月1日現在)

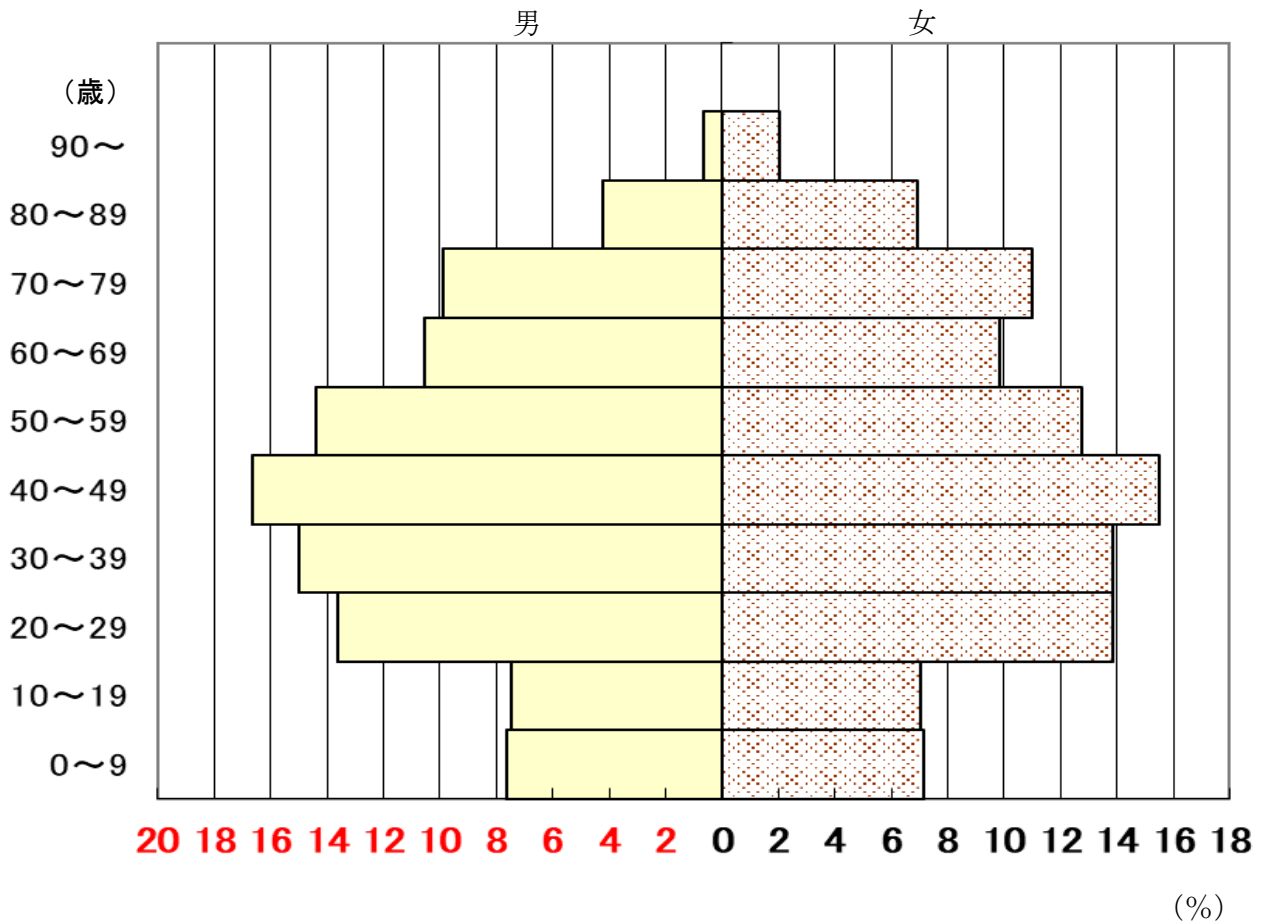

(2) 区の財政

令和2年度一般会計当初予算額 <2,873億8,746万円>

【歳入】

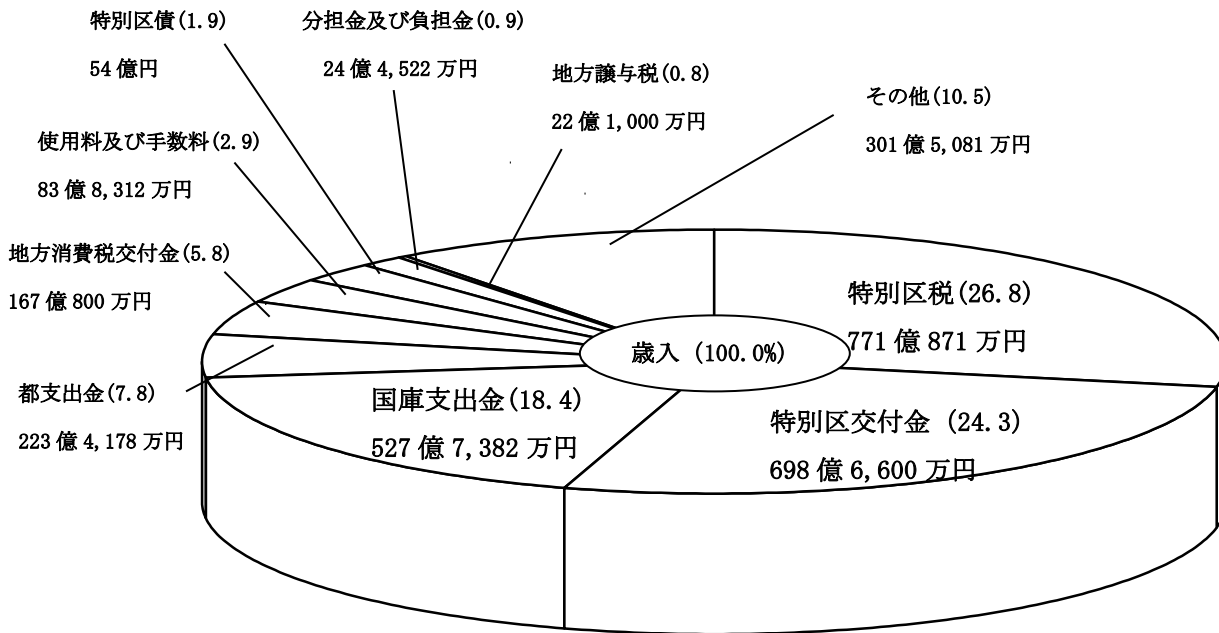

- 【特別区交付金】 23区の行政水準の均衡を図るため、都区財政調整制度に基づき交付される。調整税（市町村民税法人分・固定資産税・特別土地保有税）の55%を特別区に配分している。（平成15年度以降、特別土地保有税は新たな課税を停止している。）
- 【特別区税】 特別区民税・軽自動車税・特別区たばこ税・入湯税の4税
- 【国庫・都支出金】 用途を特定して国や都から交付される補助金、負担金及び委託金である。
- 【特別区債】 公共施設建設等の際に国や銀行からの借入金

【歳出】

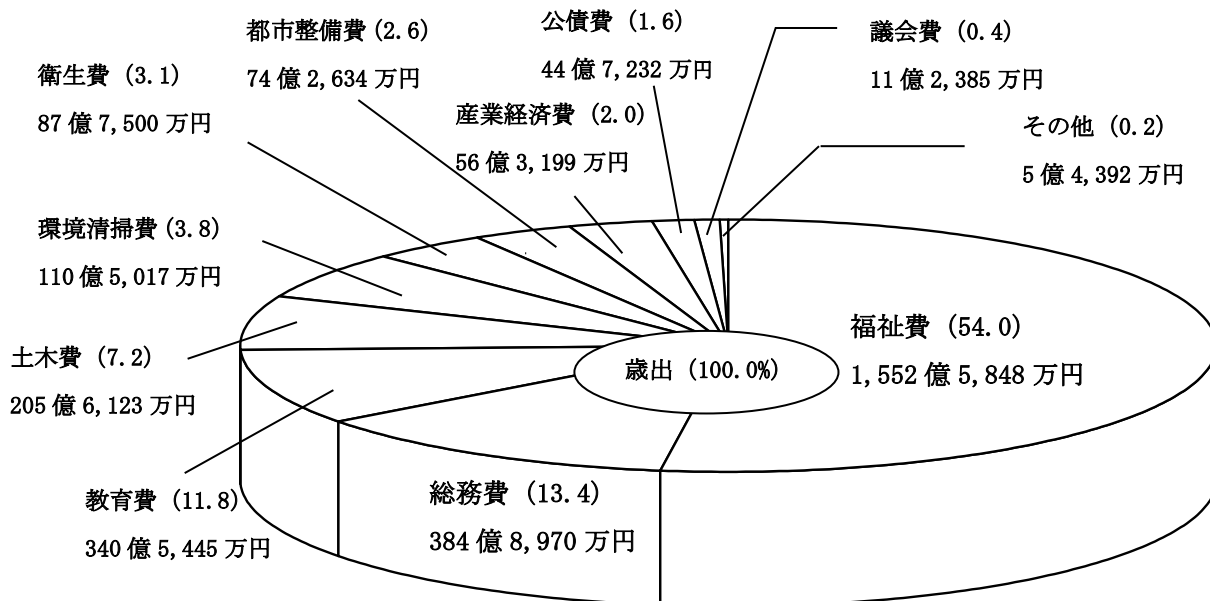

* 数字は表示単位未満を四捨五入しているため、合計と一致しない場合があります。

(3) 区民と税金

① 予算 1 万円の使途 (令和 2 年度一般会計予算)

福祉の充実 5,400 円	区政の運営等 1,340 円	学校教育・生涯学習 1,180 円	公園・道路等の整備 720 円	ごみ収集・リサイクル 380 円
健康・医療の推進 310 円	まちづくり・環境 260 円	商工業の振興等 200 円	特別区債の償還 160 円	その他 (予備費等) 50 円

② 税の種類 (国・都・区)

税金は、課税主体の違いにより国税と地方税に分けられ、種類によって直接税、間接税、普通税、目的税等に分類されている。
(令和 2 年 4 月 1 日現在)

国 税	直接税	<ul style="list-style-type: none"> ・ 所得税 ・ 法人税 ・ 地方法人特別税 	<ul style="list-style-type: none"> ・ 贈与税 ・ 復興特別所得税 ・ 地方法人税 	<ul style="list-style-type: none"> ・ 相続税 ・ 特別法人事業税
	間接税	<ul style="list-style-type: none"> ・ 消費税 ・ たばこ特別税 ・ 航空機燃料税 ・ 自動車重量税 ・ 電源開発促進税 ・ 関税 	<ul style="list-style-type: none"> ・ 酒税 ・ 揮発油税 ・ 石油ガス税 ・ 印紙税 ・ とん税 ・ 国際観光旅客税 	<ul style="list-style-type: none"> ・ 国たばこ税 ・ 地方揮発油税 ・ 石油石炭税 ・ 登録免許税 ・ 特別とん税
地 方 税	都 税	普通税	<ul style="list-style-type: none"> ・ 都民税 (個人・法人・利子割等) ・ 地方消費税 ・ 都たばこ税 ・ 自動車税種別割 ・ 軽油引取税 ※特別区民税 (法人) 	<ul style="list-style-type: none"> ・ 事業税 (個人・法人) ・ 不動産取得税 ・ ゴルフ場利用税 ・ 自動車税環境性能割 ・ 鉦区税 ●法定外普通税 ※固定資産税 ●特別土地保有税
		目的税	<ul style="list-style-type: none"> ・ 狩猟税 ●水利地益税 ※事業所税 	<ul style="list-style-type: none"> ・ 宿泊税 (法定外目的税) ※都市計画税
	特別区税 (大田区)	普通税	<ul style="list-style-type: none"> ・ 特別区民税 (個人) ・ 軽自動車税環境性能割 	<ul style="list-style-type: none"> ・ 軽自動車税種別割 ・ 特別区たばこ税 ・ 鉦産税
	目的税	<ul style="list-style-type: none"> ・ 入湯税 		

* ※印の税は、区 (市町村) の税目であるが、地域の特殊性を反映し、都税として課税している。

* ●印の税は、区内では課税していません。(特別土地保有税は、平成 15 年度以降は課税停止)

* 鉦産税は、平成 21 年度以降は大田区内では課税していません。

* 特別法人事業税は、令和元年 10 月 1 日以後に開始する事業年度から課税されます。

③個人にかかる税

	納税義務者	課税標準等	納付方法等（納期限）
特別区民税（個人）	<ul style="list-style-type: none"> 区内に住所がある者 区内に事務所・事業所または家屋敷を有し、住所のない者 	<p>前年中(1～12月)の所得金額</p> <p>(区内に事務所、家屋敷等のみを有す者は均等割のみ課税)</p>	<p>[普通徴収]</p> <p>給与所得者以外の納税方法。区役所から納税通知書を毎年6月に発送し、年4回で納付</p> <p>(納期限) 1期(6/30) 2期(8/31) 3期(10/31) 4期(1/31)</p> <p>[特別徴収]</p> <p>会社が給与所得者の給与から天引きし、まとめて納付する方法。税額通知書は、毎年5月に発送し、年12回で納付</p> <p>(納期限) 徴収月の翌月10日</p>
軽自動車税種別割	<ul style="list-style-type: none"> 原動機付自転車や軽自動車等を所有する者 	<ul style="list-style-type: none"> 原動機付自転車 軽自動車 小型特殊自動車 二輪小型自動車 	<p>納税通知書を毎年5月に4月1日現在の所有者に送付</p> <p>(納期限) 5月末日</p>
軽自動車税環境性能割	<ul style="list-style-type: none"> 三輪以上の軽自動車を取得した者 	<ul style="list-style-type: none"> 軽自動車の通常取得価格 	<p>新規検査や使用・移転などの届出の際に、軽自動車検査協会の構内にある全国軽自動車協会で納付</p>
特別区たばこ税	<ul style="list-style-type: none"> 製造たばこの製造者 特定販売業者 卸売販売業者 	<p><対象></p> <p>区内で売渡した製造たばこ</p> <p><課税標準></p> <p>たばこの本数</p>	<p>前月分を毎月末日までに申告納付</p>
入湯税	<ul style="list-style-type: none"> 鉱泉浴場の入湯客 	<p>1人1日について150円</p>	<p>特別徴収義務者（浴場の経営者等）が前月分を末日までに申告納入</p>

2 特別区税

(1) 区歳入の推移

①区分・科目別の推移

[会計決算書] (単位：千円、%)

[会計決算書] (単位：千円、%)

区分	自主 財源	依存 財源	歳入科目	29年度 収入額	30年度 収入額	元年度		
						収入額	構成比	
一般 財源	○		特別区税	73,726,587	75,174,817	77,473,951	27.60	
			○ 地方譲与税	1,983,796	1,963,865	1,932,904	0.69	
			○ 利子割交付金	285,544	306,174	229,953	0.08	
			○ 配当割交付金	1,177,327	1,021,346	1,140,527	0.41	
			○ 株式等譲渡所得割交付金	1,182,460	836,157	700,614	0.25	
			○ 地方消費税交付金	15,824,379	13,500,021	12,921,246	4.61	
			○ 自動車取得税交付金	572,795	600,863	301,711	0.11	
			○ 環境性能割交付金	-	-	106,612	0.04	
			○ 地方特例交付金	322,078	432,391	1,519,976	0.54	
			○ 特別区(財政調整)交付金	70,015,945	75,152,902	76,357,016	27.20	
				(普通交付金)	66,342,064	72,120,542	73,748,500	-
				(特別交付金)	3,673,881	3,032,360	2,608,516	-
			○ 交通安全対策特別交付金	65,669	60,857	61,729	0.02	
				計	165,156,580	169,049,393	172,746,239	61.55
特定 財源	○		○ 分担金・負担金	2,628,928	3,035,256	2,809,363	1.00	
			○ 使用料・手数料	8,644,053	8,545,723	8,388,486	2.99	
			○ 国庫支出金	46,411,771	48,016,191	50,048,765	17.83	
			○ 都支出金	17,875,400	19,031,858	20,928,067	7.46	
			○ 財産収入	330,416	580,787	731,164	0.26	
			○ 寄附金	342,422	323,441	444,087	0.16	
			○ 繰入金	4,824,391	23,138,631	14,809,704	5.27	
			○ 繰越金	3,913,675	5,378,375	3,725,380	1.33	
			○ 諸収入	5,294,217	5,559,610	5,612,248	2.00	
			○ 特別区債	232,000	333,000	433,400	0.15	
				計	90,497,273	113,942,872	107,930,664	38.45
	歳入合計	255,653,853	282,992,265	280,676,903	100.00			
合計	自主財源			99,704,689	121,736,640	113,994,383	40.61	
	依存財源			155,949,164	161,255,625	166,682,520	59.39	

②歳入に占める特別区税の推移

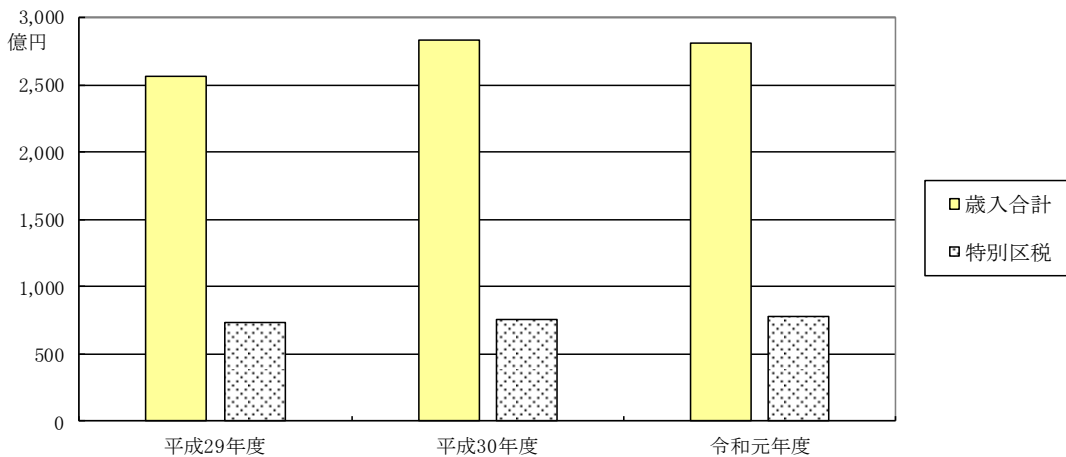

(2) 特別区税 税目別収入額の推移

[会計決算書] (単位:千円、%)

区分	29		30		元	
	収入額	構成比	収入額	構成比	収入額	構成比
特別区民税	68,535,207	92.96	70,031,156	93.16	72,293,279	93.31
軽自動車税	312,704	0.42	318,417	0.42	329,714	0.43
特別区たばこ税	4,864,871	6.60	4,811,974	6.40	4,835,229	6.24
入湯税	13,805	0.02	13,270	0.02	15,729	0.02
合計	73,726,587	100.00	75,174,817	100.00	77,473,951	100.00

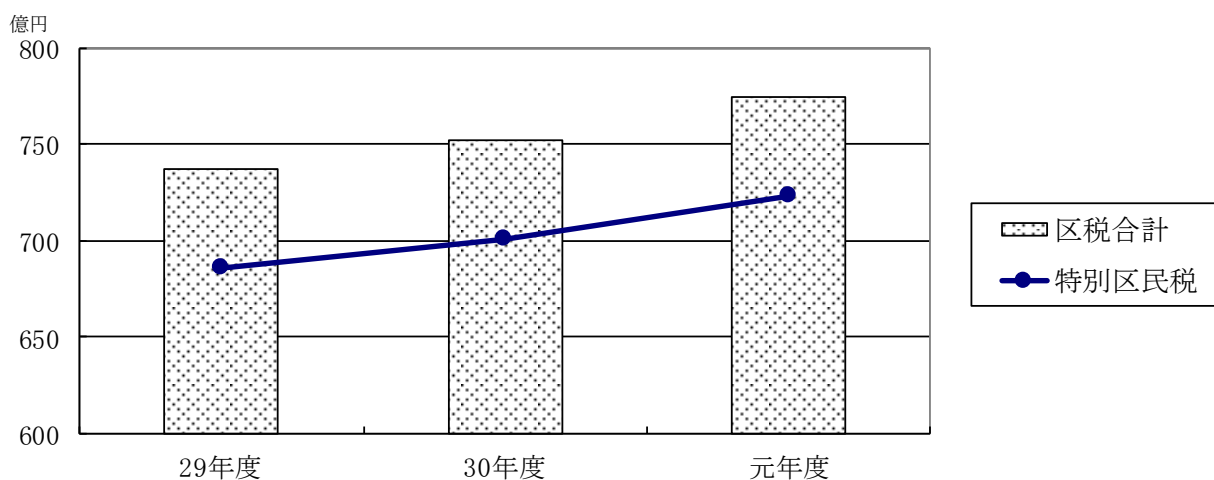

(3) 特別区税の税率

① 特別区民税・都民税

【所得割】

特別区民税		都民税	
課税標準	税率	課税標準	税率
一律	6%	一律	4%

【均等割】

特別区民税	都民税
3,500円	1,500円

② 軽自動車税種別割

ア 原動機付自転車・小型特殊自動車等

車種	区分	令和2年度 税率(円)
原動機付自転車 (原付バイク)	50cc以下	2,000
	50cc超90cc以下	2,000
	90cc超125cc以下	2,400
	ミニカー(三輪以上で20cc超50cc以下)	3,700
小型特殊自動車	農耕作業用	2,400
	その他(フォークリフト等)	5,900
二輪軽自動車	125cc超250cc以下	3,600
二輪小型自動車	250cc超	6,000

イ 軽自動車（三輪及び四輪以上）

車種	区分		新規登録（初度検査年月）			
			A 平成27年4月以降（※1）	B 平成19年4月～平成27年3月	C 平成19年3月以前〔重課税率〕	
軽自動車	三輪		3,900	3,100	4,600	
	四輪以上	乗用	営業用	6,900	5,500	8,200
			自家用	10,800	7,200	12,900
		貨物用	営業用	3,800	3,000	4,500
			自家用	5,000	4,000	6,000

（平成31年4月1日から令和2年3月31日に新車登録した軽自動車のうち、下記に該当するもの）

車種	区分		（※1） グリーン化特例（軽課）			
			D 電気自動車及び天然ガス軽自動車	E 令和2年度燃費基準+30%達成乗用車	F 令和2年度燃費基準+10%達成乗用車	
軽自動車	三輪		1,000	2,000	3,000	
	四輪以上	乗用	営業用	1,800	3,500	5,200
			自家用	2,700	5,400	8,100
		貨物用	営業用	1,000	1,900	2,900
			自家用	1,300	2,500	3,800

平成27年4月1日以降に新車登録をされた軽自動車は、新税率（上表A）及びグリーン化特例（上表D～H）が適用されます。また、平成27年3月31日以前に新車登録をされた軽自動車については、上表Bを適用しますが、グリーン化を進める観点から、新車登録から13年を経過した軽自動車は、新税率（上表A）の約20%の重課税率（上表C）が適用されます。

③軽自動車税環境性能割

区分	自家用		営業用
	通常の税率	臨時的軽減後の税率	通常の税率
電気自動車等、令和2年度燃費基準+10%、+20%達成車	非課税	非課税	非課税
令和2年度燃費基準達成車	1.0%	非課税	0.5%
平成27年度燃費基準+10%達成車	2.0%	1.0%	1.0%
上記以外	2.0%	1.0%	2.0%

臨時的軽減後の税率は令和元年10月1日から令和3年3月31日の間で適用されます。

④特別区たばこ税

- ・1,000本につき5,692円（令和2年9月まで）
- ・1,000本につき6,122円（令和2年10月から）

【たばこ1箱540円の場合の税負担額】

〈 計 333.97円/箱（61.8%） 〉

税金の種類	特別区たばこ税	都たばこ税	国たばこ税	たばこ特別税（国）	消費税
税額（円）	122.44	20	126.04	16.4	49.09
定価に占める割合（%）	22.7	3.7	23.3	3.0	9.1

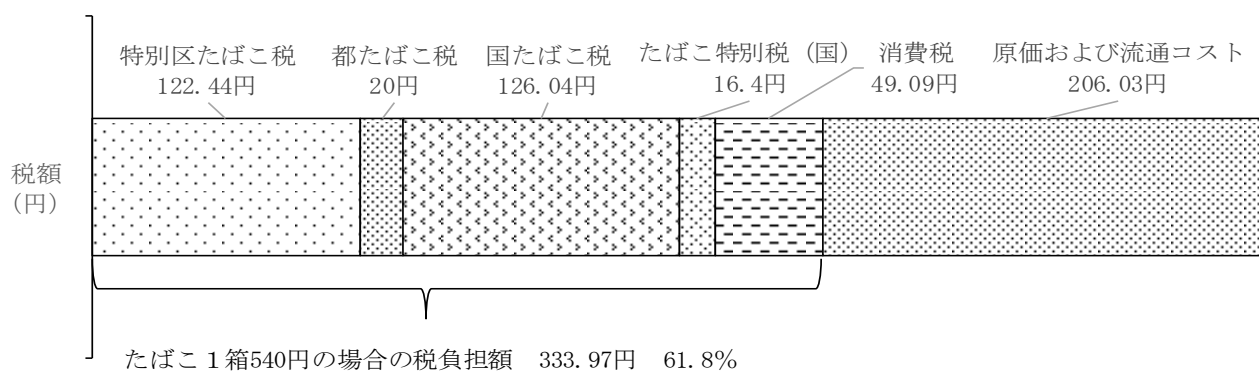

⑤入湯税

課税標準	税率
鉱泉浴場の入湯客数	1人1日 150円

3 特別区民税（個人住民税）

(1) 特別区民税の収入額、納税義務者、23区比較の推移

①特別区民税の収入額

(収入額)

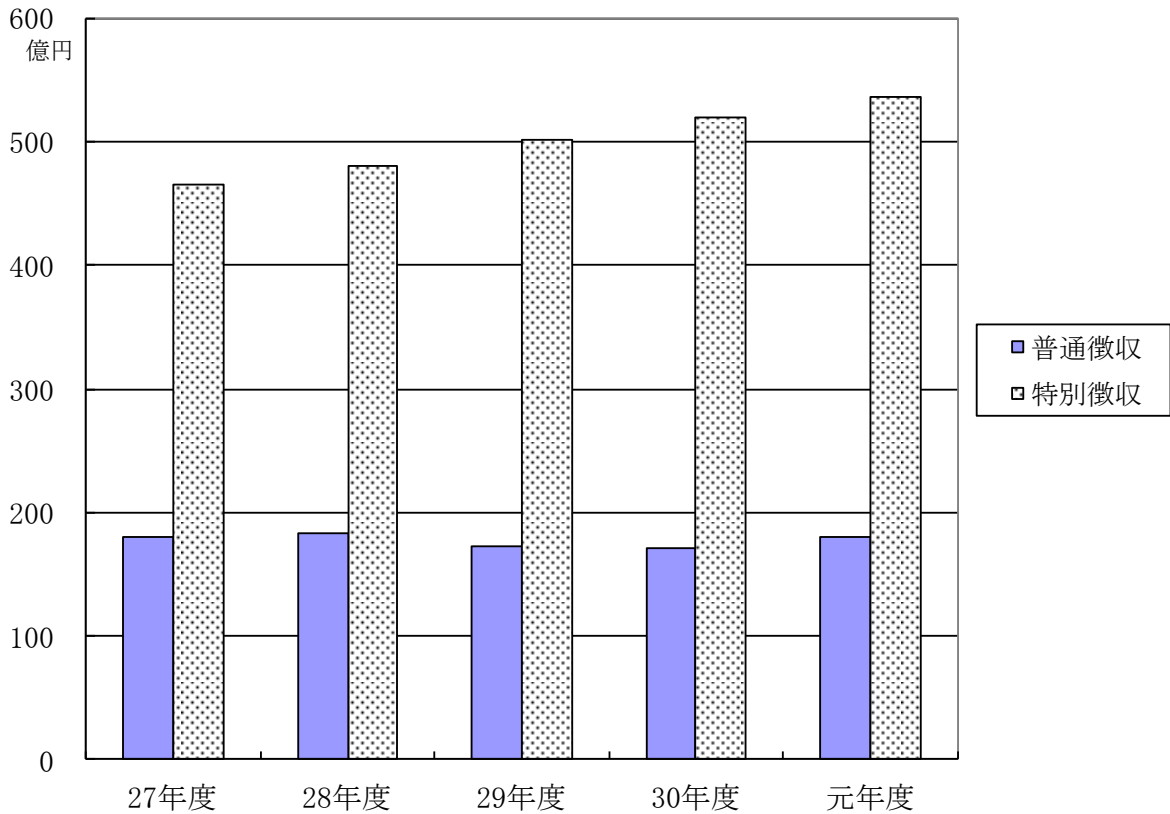

[会計決算書]

区分/年度		27 (2015)	28 (2016)	29 (2017)	30 (2018)	元 (2019)
予算額 (千円)	普通徴収	17,380,177	17,226,486	16,728,859	16,847,580	17,573,699
	特別徴収	45,489,039	46,984,183	50,034,433	51,716,859	53,636,706
	計	62,869,216	64,210,669	66,763,292	68,564,439	71,210,405
	(対前年増減率)	1.01%	2.13%	3.98%	2.70%	3.86%
調定額 (千円)	普通徴収	18,714,796	18,844,928	17,781,955	17,678,965	18,533,064
	特別徴収	46,491,252	47,998,455	50,231,484	52,011,286	53,617,884
	計	65,206,048	66,843,383	68,013,439	69,690,251	72,150,948
	(対前年増減率)	1.55%	2.51%	1.75%	2.47%	3.53%
収入額 (千円)	普通徴収	18,020,773	18,275,954	17,308,573	17,160,708	17,975,114
	特別徴収	46,446,787	47,960,928	50,192,012	51,973,405	53,562,110
	計	64,467,560	66,236,882	67,500,585	69,134,113	71,537,224
	(対前年増減率)	1.86%	2.74%	1.91%	2.42%	3.48%
収入歩合 (%)	普通徴収	96.29	96.98	97.34	97.07	96.99
	特別徴収	99.90	99.92	99.92	99.93	99.90
	計	98.87	99.09	99.25	99.20	99.15
	(対前年増減率)	0.30%	0.23%	0.15%	△ 0.05%	△ 0.05%

②納税義務者数

人口・納税義務者数の推移

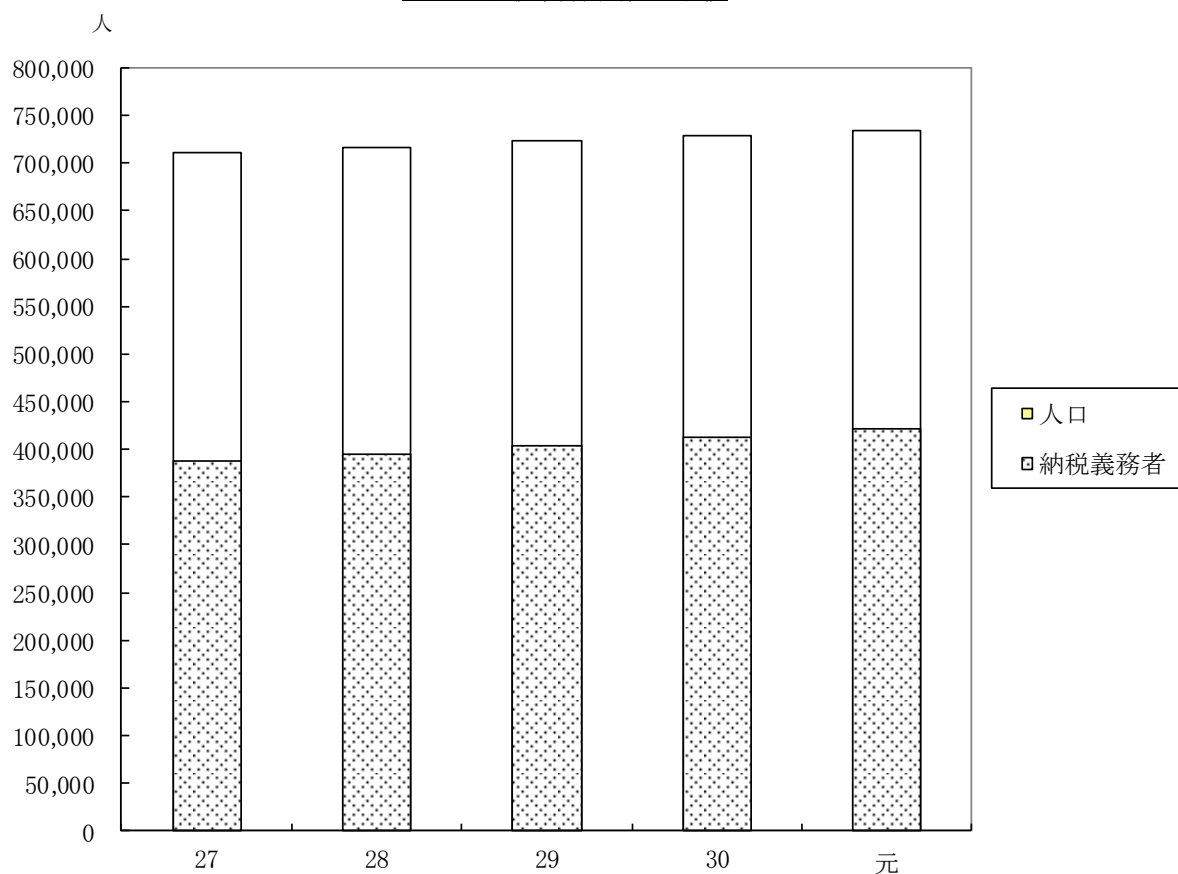

[課税状況等の調]

区分/年度	27 (2015)	28 (2016)	29 (2017)	30 (2018)	元 (2019)	
1/1人口(外国人含)(人)	712,057	717,295	723,341	729,534	734,493	
納税義務者 (人)	普通徴収	102,325	96,658	85,061	85,314	84,617
	(均等割)	4,056	3,432	2,852	3,312	3,184
	(均+所)	98,269	93,226	82,209	82,002	81,433
	特別徴収	285,103	298,879	318,531	327,810	337,296
	(均等割)	9,571	10,415	10,766	11,271	11,792
	(均+所)	275,532	288,464	307,765	316,539	325,504
	計	387,428	395,537	403,592	413,124	421,913
(対前年増減率)	1.73%	2.09%	2.04%	2.36%	2.13%	
特別区民税現年度収入額(千円)	64,467,560	66,236,882	67,500,585	69,134,113	71,537,224	

*納税義務者数は、毎年総務省が行っている「課税状況等の調」に拠り、7月1日現在の人数である。

特別区民税現年度収入額は決算額である。

*普通徴収の納税義務者については、便宜的に、全体から特別徴収の納税義務者数を差し引いたものとした。

*特別徴収には年金特徴分も含まれる。

③ 23区の特別区民税 現年度分（調定額・収入額）の比較

年度 区分	29			30			元			元年度の1人・1世帯当たりの調定額		
	調定額	収入額	収入歩合	調定額	収入額	収入歩合	調定額	収入額	収入歩合	人口	世帯数	1人
大田	68,013,439	67,500,586	99.25%	69,690,251	69,134,113	99.20%	72,150,948	71,537,224	99.15%	729,534	391,146	99
千代田	15,482,192	15,369,361	99.27%	15,997,019	15,859,307	99.14%	17,773,245	17,629,624	99.19%	63,635	35,830	279
中央	24,601,039	24,303,116	98.79%	26,334,256	26,030,127	98.85%	28,813,281	28,492,149	98.89%	162,502	91,852	177
港	69,972,261	69,132,312	98.80%	72,107,614	71,318,172	98.91%	78,933,719	77,954,836	98.76%	257,426	145,865	307
新宿	41,087,283	40,422,917	98.38%	43,224,030	42,500,780	98.33%	44,472,333	43,828,962	98.55%	346,162	219,639	128
文京	31,620,280	31,495,866	99.61%	32,323,669	32,260,004	99.80%	33,668,814	33,489,902	99.47%	221,489	121,128	152
台東	18,036,412	17,767,897	98.51%	18,794,805	18,512,432	98.50%	19,662,669	19,370,160	98.51%	199,292	118,858	99
墨田	21,346,734	21,092,979	98.81%	22,292,110	22,068,201	99.00%	23,240,571	23,057,180	99.21%	271,859	150,855	85
江東	46,157,983	45,838,136	99.31%	48,090,623	47,751,022	99.29%	50,064,704	49,702,357	99.28%	518,479	267,262	97
品川	42,836,887	42,575,609	99.39%	45,031,147	44,726,950	99.32%	47,704,735	47,336,303	99.23%	394,700	220,678	121
目黒	41,763,622	41,290,796	98.87%	42,941,567	42,451,984	98.86%	44,835,800	44,365,459	98.95%	279,342	156,583	161
世田谷	113,948,465	112,518,072	98.74%	116,856,917	115,655,434	98.97%	121,416,120	120,018,015	98.85%	908,907	479,792	134
渋谷	46,091,541	45,529,600	98.78%	48,953,763	48,410,990	98.89%	51,432,723	50,854,064	98.87%	226,594	137,582	227
中野	31,428,296	30,961,920	98.52%	32,133,608	31,631,190	98.44%	32,722,250	32,179,089	98.34%	331,658	204,613	99
杉並	61,113,594	60,340,162	98.73%	62,911,531	62,172,699	98.83%	63,551,949	62,812,280	98.84%	569,132	321,531	112
豊島	28,337,169	27,849,853	98.28%	29,304,992	28,816,321	98.33%	30,372,247	29,902,415	98.45%	289,508	179,880	105
北	26,426,073	26,094,460	98.75%	27,032,394	26,728,733	98.88%	27,892,865	27,581,098	98.88%	351,976	196,580	79
荒川	15,254,601	14,982,952	98.22%	15,857,830	15,594,200	98.34%	16,381,066	16,120,070	98.41%	215,966	115,944	76
板橋	41,545,464	40,923,600	98.50%	42,599,041	42,020,622	98.64%	43,959,195	43,345,181	98.60%	566,890	309,133	78
練馬	61,441,819	60,637,762	98.69%	62,973,349	62,265,498	98.88%	63,591,872	62,598,736	98.44%	732,433	370,567	87
足立	42,614,758	41,729,176	97.92%	43,624,921	42,787,649	98.08%	44,993,592	44,172,520	98.18%	688,512	346,739	65
葛飾	29,811,984	29,215,945	98.00%	30,655,905	30,073,049	98.10%	31,510,271	31,010,066	98.41%	462,591	233,158	68
江戸川	47,642,670	47,347,052	99.38%	49,522,700	49,301,648	99.55%	50,169,452	49,929,640	99.52%	698,031	342,016	72
合 計	966,574,566	954,920,129	98.79%	999,254,042	988,071,125	98.88%	1,039,314,421	1,027,287,330	98.84%	9,486,618	5,157,231	110

(住民基本台帳による人口・世帯は平成31年1月1日現在)

令和元年度 23区の特別区民税調定額・収入額【現年度分】

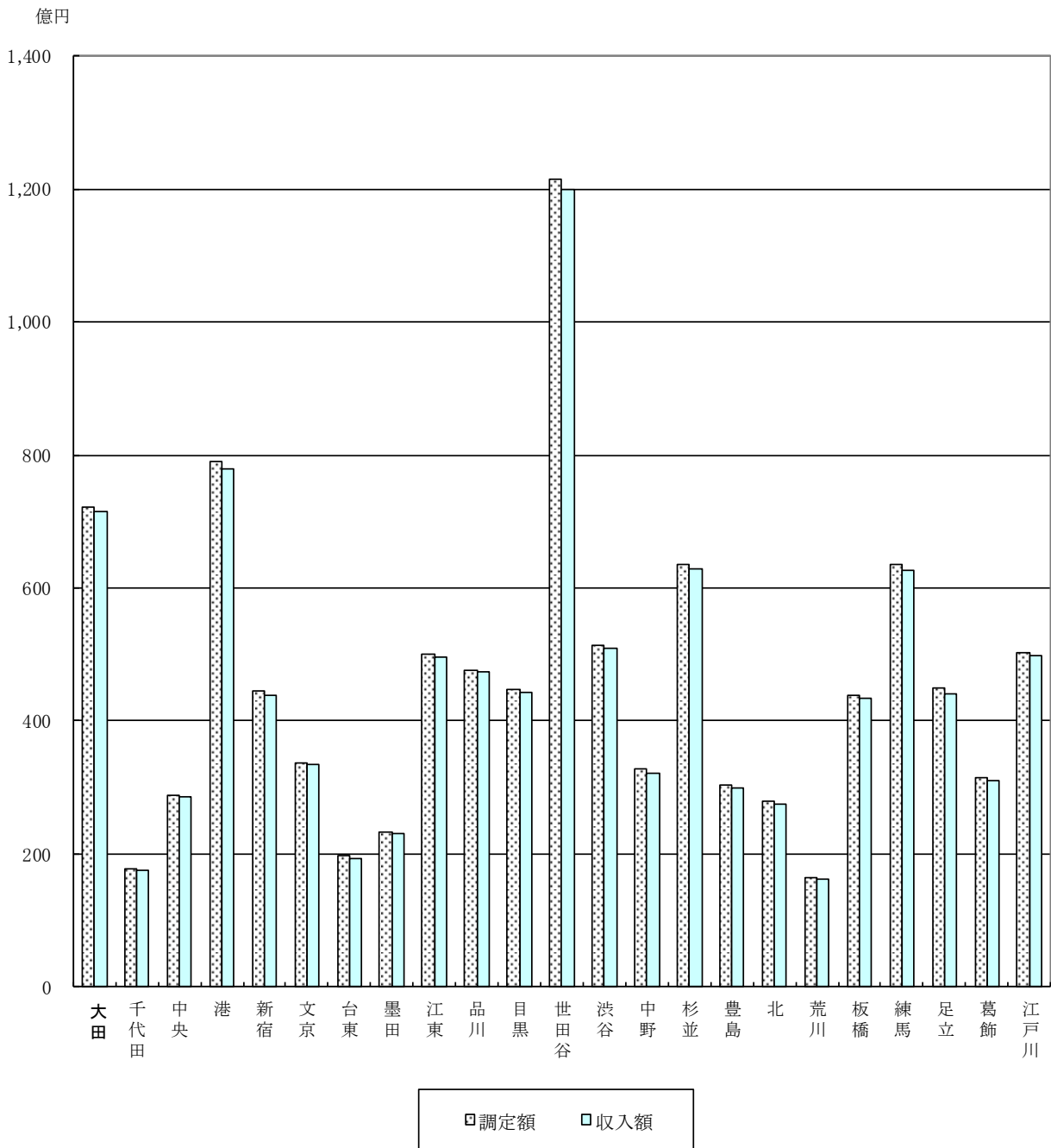

(2) 一人当たり及び世帯当たりの特別区民税（調定額）負担状況

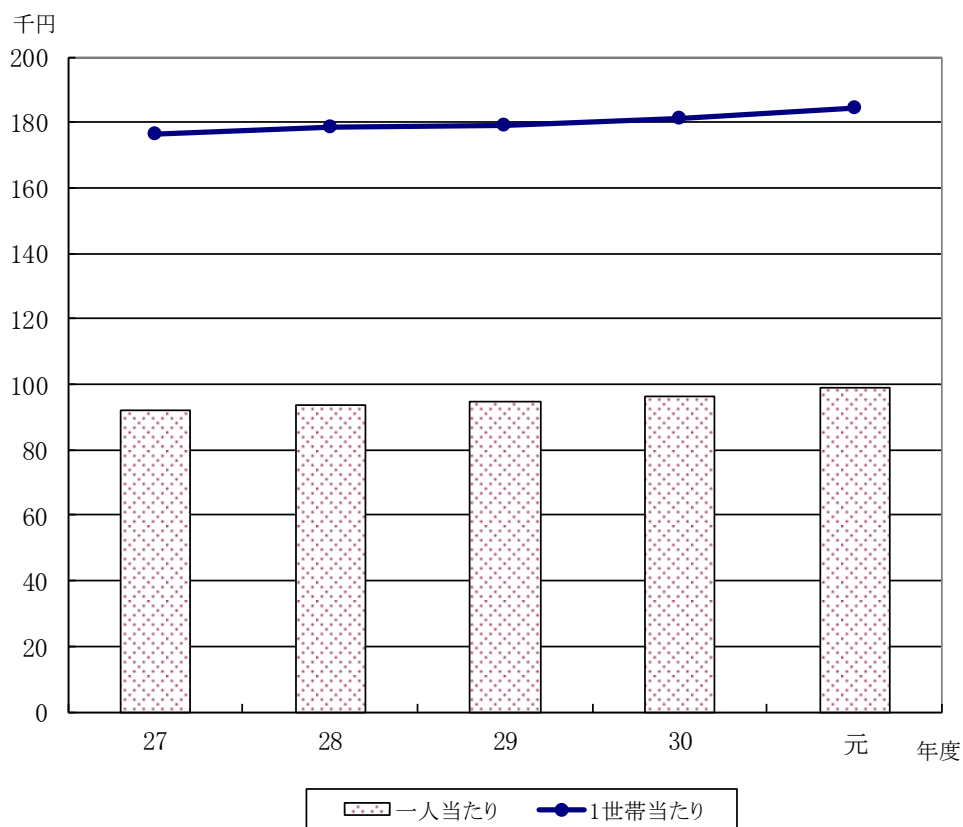

[住民基本台帳による世帯と人口]
(単位:人, 件, 円)

区分 年度	世帯数・人口(各年1月1日現在)						現年度分	1人当たり・1世帯当たりの調定額			
	総人口 (a)	日本人 (b)	外国人 (c)	前年比	世帯数 (d)	前年比	調定総額 (e)	1人 当たり (e/a)	前年比	1世帯 当たり (e/d)	前年比
27 (2015)	707,455	688,102	19,353	100.77%	369,863	101.49%	65,206,046,000	92,170	100.69%	176,298	100.06%
28 (2016)	712,057	691,853	20,204	100.55%	374,463	101.24%	66,843,383,000	93,874	101.85%	178,505	101.25%
29 (2017)	717,295	695,696	21,599	100.56%	379,497	101.34%	68,013,439,000	94,819	101.01%	179,220	100.40%
30 (2018)	723,341	700,481	22,860	100.69%	385,193	101.50%	69,690,251,000	96,345	101.61%	180,923	100.95%
元 (2019)	729,534	705,335	24,199	100.69%	391,146	101.55%	72,150,948,000	98,900	102.65%	184,460	101.96%

(3) 特別区民税の特別徴収義務者・納税義務者等の推移

①給与特徴に係る分

[課税状況等の調] (単位:人、千円)

区分 年度	特別徴収 義務者 (A)	納税義務 者数(B)	(うち均等割 のみの者)	特徴義務者 の平均人数 (B/A)	特別徴収税額 (C) [(D)+(E)]	特別徴収税額の内訳		特徴義務者 の 平均税額 (C/A)
						所得割額 (D)	均等割 (E)	
30	63,445	284,097	4,017	4.5	50,914,423	49,920,858	993,565	802
元	64,418	293,246	4,131	4.6	52,598,602	51,572,270	1,026,332	817
2	65,085	301,141	4,219	4.6	54,276,746	53,222,763	1,053,983	834

23区 (元年度)	1,063,204	3,567,340	48,480	3.4	712,291,157	699,831,455	12,459,702	670
--------------	-----------	-----------	--------	-----	-------------	-------------	------------	-----

(各年度の数値は7月1日現在)

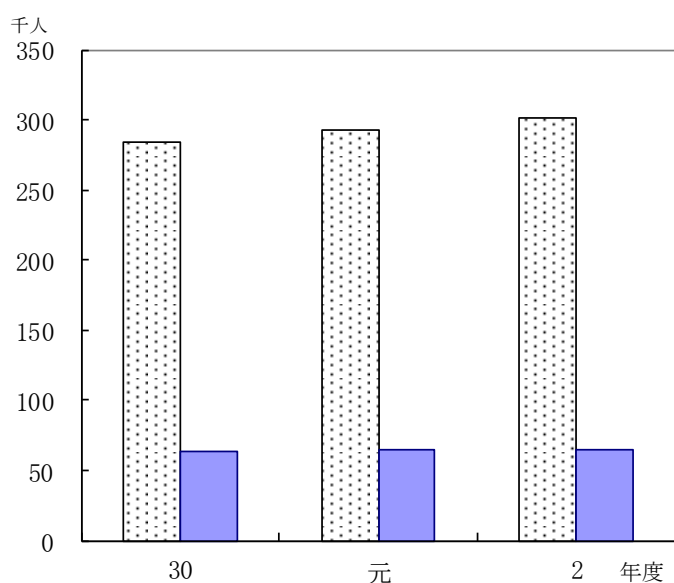

□ 納税義務者数(特別徴収分) ■ 特別徴収義務者数

②年金特徴に係る分

[課税状況等の調] (単位:人、千円)

区分 年度	特別徴収 義務者 (A)	納税義務 者数(B)	(うち均等割 のみの者)	特別徴収税額 (C) [(D)+(E)]	特別徴収税額の内訳	
					所得割額 (D)	均等割 (E)
30	8	43,713	7,254	1,528,779	1,416,004	112,775
元	8	44,050	7,661	1,520,873	1,408,310	112,563
2	8	44,409	7,912	1,513,720	1,400,268	113,452

23区 (元年度)	169	469,465	66,161	17,968,935	16,734,625	1,234,310
--------------	-----	---------	--------	------------	------------	-----------

(各年度の数値は7月1日現在)

(4) 課税標準額段階別・所得区分別の納税義務者・総所得金額・一人当たり平均所得額の推移

[課税状況等の調]
(単位：人・千円)

① 課税標準段階別(全体)

課税標準額の段階	元		一人当たり所得	2		一人当たり所得
	納税義務者	総所得金額		納税義務者	総所得金額	
10万円以下	10,889	30,061,064	2,761	11,084	25,567,477	2,307
10万超～100万円以下	94,583	137,726,041	1,456	94,514	136,260,831	1,442
100万超～200万円以下	114,716	287,164,407	2,503	115,555	290,308,367	2,512
200万超～300万円以下	75,614	283,273,336	3,746	78,380	294,087,078	3,752
300万超～400万円以下	39,752	207,685,688	5,225	40,952	204,275,388	4,988
400万超～550万円以下	31,201	204,592,310	6,557	32,088	210,817,997	6,570
550万超～700万円以下	13,951	118,021,012	8,460	14,726	122,208,278	8,299
700万超～1,000万円以下	12,548	136,480,056	10,877	12,974	141,866,551	10,935
1,000万円超～	13,683	370,174,124	27,054	13,921	366,969,067	26,361
合計	406,937	1,775,178,038	4,362	414,194	1,792,361,034	4,327

23区(元年度)	23区(元年度)		一人当たり所得
	納税義務者	総所得金額	
	145,791	465,176,784	3,191
	1,192,304	1,732,047,763	1,453
	1,369,216	3,420,383,804	2,498
	881,526	3,319,951,401	3,766
	493,834	2,506,969,618	5,077
	405,181	2,675,837,374	6,604
	197,364	1,650,807,032	8,364
	192,438	2,083,686,475	10,828
	240,604	7,125,126,634	29,614
	5,118,258	24,979,986,885	4,881

② 所得区分別(全体)

所得区分	元		一人当たり所得	2		一人当たり所得
	納税義務者	総所得金額		納税義務者	総所得金額	
給与所得者	339,988	1,379,257,082	4,057	348,267	1,423,109,012	4,086
営業等所得者	14,071	60,339,265	4,288	13,929	60,462,246	4,341
その他の所得者	46,058	139,740,992	3,034	45,452	136,403,587	3,001
分離課税所得者等	6,820	195,840,699	28,716	6,546	172,386,189	26,335
合計	406,937	1,775,178,038	4,362	414,194	1,792,361,034	4,327

23区(元年度)	23区(元年度)		一人当たり所得
	納税義務者	総所得金額	
	4,234,186	18,620,216,279	4,398
	220,097	1,091,084,187	4,957
	561,854	1,966,239,802	3,500
	102,121	3,302,446,617	32,339
	5,118,258	24,979,986,885	4,881

* その他の所得者とは、給与所得及び営業等所得以外の所得が最も大きい者をいい、農業所得者を含む。

③ 課税標準段階別 (所得区分別)

ア 給与所得者

年度 課税標準額の段階	元		一人当たり所得	2		一人当たり所得
	納税義務者	総所得金額		納税義務者	総所得金額	
10万円以下	6,698	3,749,985	560	6,833	3,831,968	561
10万超～100万円以下	66,652	90,040,081	1,351	66,863	90,553,383	1,354
100万超～200万円以下	100,440	242,673,292	2,416	101,794	246,503,736	2,422
200万超～300万円以下	68,939	251,583,635	3,649	71,921	262,423,028	3,649
300万超～400万円以下	35,926	176,855,443	4,923	37,175	182,856,439	4,919
400万超～550万円以下	27,980	179,401,938	6,412	28,913	185,407,986	6,413
550万超～700万円以下	12,221	99,330,686	8,128	12,924	104,994,201	8,124
700万超～1,000万円以下	10,664	110,124,456	10,327	11,090	114,578,777	10,332
1,000万円超～	10,468	225,497,566	21,542	10,754	231,959,494	21,570
合計	339,988	1,379,257,082	4,057	348,267	1,423,109,012	4,086

[課税状況等の調]

(単位：人、千円)

23区 (元年度)		一人当たり所得
納税義務者	総所得金額	
88,543	49,557,180	560
848,677	1,136,003,411	1,339
1,185,397	2,851,919,100	2,406
790,958	2,894,810,939	3,660
440,877	2,165,283,554	4,911
359,824	2,301,766,043	6,397
171,602	1,386,923,775	8,082
163,590	1,686,525,408	10,309
184,718	4,147,426,869	22,453
4,234,186	18,620,216,279	4,398

イ 営業等所得者

年度 課税標準額の段階	元		一人当たり所得	2		一人当たり所得
	納税義務者	総所得金額		納税義務者	総所得金額	
10万円以下	648	521,408	805	665	542,208	815
10万超～100万円以下	4,387	6,286,370	1,433	4,330	6,317,311	1,459
100万超～200万円以下	3,359	8,582,635	2,555	3,242	8,284,453	2,555
200万超～300万円以下	2,096	7,627,446	3,639	2,015	7,395,728	3,670
300万超～400万円以下	1,156	5,506,987	4,764	1,176	5,658,319	4,811
400万超～550万円以下	915	5,564,126	6,081	887	5,425,239	6,116
550万超～700万円以下	397	3,075,597	7,747	477	3,706,949	7,771
700万超～1,000万円以下	393	3,939,127	10,023	425	4,288,894	10,092
1,000万円超～	720	19,235,569	26,716	712	18,843,145	26,465
合計	14,071	60,339,265	4,288	13,929	60,462,246	4,341

(単位：人、千円)

23区 (元年度)		一人当たり所得
納税義務者	総所得金額	
11,222	8,518,569	759
67,061	93,796,000	1,399
49,118	122,798,257	2,500
30,592	110,139,986	3,600
17,862	84,290,534	4,719
14,420	86,978,858	6,032
7,420	57,087,213	7,694
7,794	77,964,259	10,003
14,608	449,510,511	30,772
220,097	1,091,084,187	4,957

ウ その他の所得者（農業所得者含む）

（単位：人、千円）

年度 課税標準額の段階	元		一人当たり所得	2		一人当たり所得
	納税義務者	総所得金額		納税義務者	総所得金額	
10万円以下	2,636	2,051,228	778	2,713	2,095,098	772
10万超～100万円以下	22,738	30,154,577	1,326	22,539	29,873,319	1,325
100万超～200万円以下	10,081	24,102,829	2,391	9,739	23,407,454	2,403
200万超～300万円以下	3,845	13,973,044	3,634	3,712	13,499,129	3,637
300万超～400万円以下	2,001	9,512,659	4,754	2,007	9,543,211	4,755
400万超～550万円以下	1,649	10,022,165	6,078	1,603	9,797,277	6,112
550万超～700万円以下	909	6,979,079	7,678	903	6,919,599	7,663
700万超～1,000万円以下	932	9,145,080	9,812	921	9,065,265	9,843
1,000万円超～	1,267	33,800,331	26,677	1,315	32,203,235	24,489
合計	46,058	139,740,992	3,034	45,452	136,403,587	3,001

23区（元年度）	23区（元年度）		一人当たり所得
	納税義務者	総所得金額	
	32,382	24,725,525	764
	265,470	353,695,583	1,332
	123,311	293,398,563	2,379
	49,648	179,121,544	3,608
	26,368	125,048,616	4,742
	21,287	128,718,468	6,047
	11,863	90,872,209	7,660
	12,509	122,886,104	9,824
	19,016	647,773,190	34,065
	561,854	1,966,239,802	3,500

エ 分離譲渡所得者等

（単位：人、千円）

年度 課税標準額の段階	元		一人当たり所得	2		一人当たり所得
	納税義務者	総所得金額		納税義務者	総所得金額	
10万円以下	907	23,738,443	26,172	873	19,098,203	21,877
10万超～100万円以下	806	11,245,013	13,952	782	9,516,818	12,170
100万超～200万円以下	836	11,805,651	14,122	780	12,112,724	15,529
200万超～300万円以下	734	10,089,211	13,746	732	10,769,193	14,712
300万超～400万円以下	669	15,810,599	23,633	594	6,217,419	10,467
400万超～550万円以下	657	9,604,081	14,618	685	10,187,495	14,872
550万超～700万円以下	424	8,635,650	20,367	422	6,587,529	15,610
700万超～1,000万円以下	559	13,271,393	23,741	538	13,933,615	25,899
1,000万円超～	1,228	91,640,658	74,626	1,140	83,963,193	73,652
合計	6,820	195,840,699	28,716	6,546	172,386,189	26,335

23区（元年度）	23区（元年度）		一人当たり所得
	納税義務者	総所得金額	
	13,644	382,375,510	28,025
	11,096	148,552,769	13,388
	11,390	152,267,884	13,369
	10,328	135,878,932	13,156
	8,727	132,346,914	15,165
	9,650	158,374,005	16,412
	6,479	115,923,835	17,892
	8,545	196,310,704	22,974
	22,262	1,880,416,064	84,468
	102,121	3,302,446,617	32,339

④ 公的年金等に係る雑所得の課税標準額・収入金額の段階別等の推移
ア 65歳未満の者 課税標準額の段階別

[課税状況等の調]

(単位：人・千円)

課税標準額の段階 10万円以下 10万超～100万円以下 100万超～200万円以下 200万超～300万円以下 300万超～400万円以下 400万超～550万円以下 550万超～700万円以下 700万超～1,000万円以下 1,000万円超～	元		一人当 り金額	一人当 り金額
	納税義務者	収入金額		
	582	261,098	449	205,594
	4,372	2,658,919	608	2,275,283
	3,220	2,109,555	655	1,854,310
	1,082	823,796	761	735,388
	527	461,175	875	441,174
	371	329,897	889	310,493
	225	174,649	776	177,136
	240	205,335	856	198,964
	452	398,680	882	418,489
合 計	11,071	7,423,104	670	6,616,831

課税標準額の段階 10万円以下 10万超～100万円以下 100万超～200万円以下 200万超～300万円以下 300万超～400万円以下 400万超～550万円以下 550万超～700万円以下 700万超～1,000万円以下 1,000万円超～	元		一人当 り金額	一人当 り金額
	納税義務者	収入金額		
	582	261,098	449	205,594
	4,372	2,658,919	608	2,275,283
	3,220	2,109,555	655	1,854,310
	1,082	823,796	761	735,388
	527	461,175	875	441,174
	371	329,897	889	310,493
	225	174,649	776	177,136
	240	205,335	856	198,964
	452	398,680	882	418,489
合 計	11,071	7,423,104	670	6,616,831

イ 65歳未満の者 収入金額の段階別

(単位：人・千円)

収入金額の段階 70万円以下 80万超～100万円以下 100万超～120万円以下 120万超～140万円以下 140万超～160万円以下 160万超～200万円以下 200万超～250万円以下 250万超～300万円以下 300万超～500万円以下 500万円超～	元		一人当 り金額	一人当 り金額
	納税義務者	収入金額		
	7,454	1,884,227	253	1,590,245
	395	294,546	746	287,777
	611	546,226	894	531,393
	548	601,747	1,098	544,792
	515	668,789	1,299	578,054
	398	594,588	1,494	548,488
	475	837,851	1,764	780,446
	282	630,087	2,234	550,171
	171	466,763	2,730	396,800
	191	705,477	3,694	652,947
	31	192,803	6,219	155,718
合 計	11,071	7,423,104	670	6,616,831

収入金額の段階 70万円以下 80万超～100万円以下 100万超～120万円以下 120万超～140万円以下 140万超～160万円以下 160万超～200万円以下 200万超～250万円以下 250万超～300万円以下 300万超～500万円以下 500万円超～	元		一人当 り金額	一人当 り金額
	納税義務者	収入金額		
	7,454	1,884,227	253	1,590,245
	395	294,546	746	287,777
	611	546,226	894	531,393
	548	601,747	1,098	544,792
	515	668,789	1,299	578,054
	398	594,588	1,494	548,488
	475	837,851	1,764	780,446
	282	630,087	2,234	550,171
	171	466,763	2,730	396,800
	191	705,477	3,694	652,947
	31	192,803	6,219	155,718
合 計	11,071	7,423,104	670	6,616,831

ウ 65歳以上の者 課税標準額の段階別

(単位：人・千円)

課税標準額の段階 10万円以下 10万超～100万円以下 100万超～200万円以下 200万超～300万円以下 300万超～400万円以下 400万超～550万円以下 550万超～700万円以下 700万超～1,000万円以下 1,000万円超～	元		一人当 り金額	一人当 り金額
	納税義務者	収入金額		
	3,823	5,600,581	1,465	5,708,214
	29,315	55,594,675	1,896	55,520,817
	15,649	33,881,659	2,165	33,391,896
	6,469	14,866,502	2,298	14,901,373
	2,953	6,705,364	2,271	6,714,651
	2,204	4,574,935	2,076	4,542,888
	1,211	2,303,200	1,902	2,322,432
	1,252	2,249,371	1,797	2,235,257
	2,506	3,896,632	1,555	3,935,736
合 計	65,382	129,672,919	1,983	129,273,264

課税標準額の段階 10万円以下 10万超～100万円以下 100万超～200万円以下 200万超～300万円以下 300万超～400万円以下 400万超～550万円以下 550万超～700万円以下 700万超～1,000万円以下 1,000万円超～	元		一人当 り金額	一人当 り金額
	納税義務者	収入金額		
	3,823	5,600,581	1,465	5,708,214
	29,315	55,594,675	1,896	55,520,817
	15,649	33,881,659	2,165	33,391,896
	6,469	14,866,502	2,298	14,901,373
	2,953	6,705,364	2,271	6,714,651
	2,204	4,574,935	2,076	4,542,888
	1,211	2,303,200	1,902	2,322,432
	1,252	2,249,371	1,797	2,235,257
	2,506	3,896,632	1,555	3,935,736
合 計	65,382	129,672,919	1,983	129,273,264

エ 65歳以上の者 収入金額の段階別

(単位：人・千円)

収入金額の段階 120万円以下 120万超～160万円以下 160万超～200万円以下 200万超～250万円以下 250万超～300万円以下 300万超～500万円以下 500万円超～	元		一人当 り金額	一人当 り金額
	納税義務者	収入金額		
	19,106	14,120,770	739	14,127,330
	5,705	7,975,296	1,398	8,007,222
	8,742	15,793,864	1,807	16,030,509
	12,594	28,419,803	2,257	28,767,865
	9,930	27,035,302	2,723	26,922,665
	8,081	28,982,698	3,587	28,194,282
	1,224	7,345,186	6,001	7,223,391
合 計	65,382	129,672,919	1,983	129,273,264

収入金額の段階 120万円以下 120万超～160万円以下 160万超～200万円以下 200万超～250万円以下 250万超～300万円以下 300万超～500万円以下 500万円超～	元		一人当 り金額	一人当 り金額
	納税義務者	収入金額		
	19,106	14,120,770	739	14,127,330
	5,705	7,975,296	1,398	8,007,222
	8,742	15,793,864	1,807	16,030,509
	12,594	28,419,803	2,257	28,767,865
	9,930	27,035,302	2,723	26,922,665
	8,081	28,982,698	3,587	28,194,282
	1,224	7,345,186	6,001	7,223,391
合 計	65,382	129,672,919	1,983	129,273,264

(5) 所得控除・税額控除額と控除対象人員等の推移

① 所得控除

年度	元			2		
	人員	控除額	前年比	人員	控除額	前年比
控除区分						
雑損控除	81	39,554	133.6%	133	169,633	428.9%
医療費控除	53,772	14,695,002	103.2%	53,009	14,763,496	100.5%
社会保険料控除	390,119	257,688,102	104.0%	397,664	266,218,013	103.3%
小規模企業共済等掛金	23,795	6,064,122	115.2%	27,988	6,736,174	111.1%
生命保険料控除	274,352	12,701,119	102.7%	277,520	12,886,738	101.5%
地震保険料控除	77,045	710,692	104.8%	78,224	750,649	105.6%
障害者控除(実人員)	10,131	2,912,760	101.6%	10,183	2,925,940	100.5%
内(障害者控除)	5,714	1,526,460	102.7%	5,815	1,551,940	101.7%
配(特別障害者控除)	4,520	1,386,300	100.4%	4,479	1,374,000	99.1%
寡婦控除	7,107	1,964,980	101.5%	7,046	1,947,640	99.1%
内(特別割増)	2,929	878,700	101.3%	2,892	867,600	98.7%
寡夫控除	392	101,920	98.2%	388	100,880	99.0%
勤労学生控除	38	9,880	64.4%	52	13,520	136.8%
配偶者控除	56,429	18,843,390	81.4%	55,103	18,440,880	97.9%
内(配偶者控除)	45,177	14,580,830	77.9%	43,408	14,008,720	96.1%
配(老人配偶者控除)	11,252	4,262,560	96.2%	11,695	4,432,160	104.0%
配偶者特別控除	8,735	2,520,720	299.9%	8,787	2,517,340	99.9%
扶養控除(実人員)	39,480	19,778,610	100.7%	39,358	19,754,570	99.9%
内(一般扶養控除)*	22,342	8,348,010	99.6%	22,043	8,255,280	98.9%
配(特定扶養控除)*	12,994	6,489,000	103.0%	13,273	6,628,950	102.2%
配(老人扶養親族)	4,490	1,960,800	99.7%	4,528	1,971,440	100.5%
内(同居老親等)	6,165	2,980,800	99.5%	5,987	2,898,900	97.3%
特別障害者のうち同居特障加算分に係る者*	1,739	405,260	99.3%	1,662	387,320	95.6%
基礎控除	406,937	134,289,210	102.1%	414,194	136,684,020	101.8%
合計	1,350,152	472,725,321	102.6%	1,371,311	484,296,813	102.4%

② 税額控除

年度	元			2		
	人員	控除額	前年比	人員	控除額	前年比
控除区分						
調整控除	406,937	727,255	101.3%	414,194	736,796	101.3%
配当控除	7,637	134,994	119.0%	7,506	137,040	101.5%
住宅借入金等控除	11,209	484,444	110.1%	10,962	486,707	100.5%
寄付金控除	47,503	2,589,971	136.0%	50,708	2,742,745	105.9%
外国税額控除	234	33,943	428.0%	260	7,194	21.2%
配当割額の控除	6,307	125,961	91.9%	6,341	121,155	96.2%
株式等譲渡所得割額	2,189	104,414	58.0%	2,152	70,103	67.1%
合計	482,016	4,200,982	120.0%	492,123	4,301,740	102.4%

[課税状況等の調]

(単位:人、千円)

年度	23区(元年度)			前年比
	人員	控除額	前年比	
	872	516,145	175.1%	
	713,595	204,317,315	107.9%	
	4,865,865	3,288,204,719	109.0%	
	315,228	9,257,804	13.4%	
	3,370,245	155,945,739	105.9%	
	977,615	8,855,921	111.2%	
	128,177	36,964,760	102.5%	
	71,766	19,157,060	105.2%	
	57,972	17,807,700	99.7%	
	87,002	24,085,400	103.3%	
	36,622	10,986,600	103.7%	
	5,015	1,303,900	98.9%	
	789	205,140	114.5%	
	647,951	216,665,820	77.0%	
	518,094	167,464,110	72.3%	
	129,857	49,201,710	98.5%	
	130,202	37,853,110	245.7%	
	503,300	255,356,600	101.8%	
	284,488	109,110,870	101.1%	
	156,732	78,038,100	103.2%	
	67,918	30,649,280	104.5%	
	77,133	37,558,350	98.9%	
	22,590	5,272,060	98.3%	
	5,118,258	1,689,025,140	104.4%	
	16,886,704	5,933,829,573	104.8%	

年度	23区(元年度)			前年比
	人員	控除額	前年比	
	5,118,258	9,082,776	103.1%	
	93,130	3,263,334	146.5%	
	137,379	5,921,388	118.6%	
	673,774	43,659,287	183.3%	
	3,548	251,079	105.8%	
	86,601	1,998,022	126.9%	
	30,356	1,883,121	187.3%	
	6,143,046	66,059,007	154.8%	

(6) 分離課税の調定額等について

① 退職所得の分離課税による調定額（月別）の推移

年度	29			30			元		
	納税義務者	調定額	構成比	納税義務者	調定額	構成比	納税義務者	調定額	構成比
4月	224	96,684	14.5%	205	101,407	14.5%	157	31,266	4.8%
5月	558	101,447	15.2%	605	119,371	17.1%	605	110,329	16.8%
6月	163	37,556	5.6%	152	33,120	4.7%	193	52,226	7.9%
7月	180	75,737	11.3%	179	91,356	13.1%	205	84,685	12.9%
8月	174	85,759	12.8%	230	58,541	8.4%	240	103,622	15.7%
9月	129	40,883	6.1%	171	51,100	7.3%	162	35,519	5.4%
10月	109	24,537	3.7%	127	39,642	5.7%	134	50,880	7.7%
11月	155	36,680	5.5%	146	35,725	5.1%	184	44,567	6.8%
12月	105	28,482	4.3%	133	39,690	5.7%	119	27,012	4.1%
1月	118	67,497	10.1%	135	39,989	5.7%	147	49,079	7.5%
2月	157	40,144	6.0%	177	44,625	6.4%	185	49,788	7.6%
3月	121	33,501	5.0%	141	44,486	6.4%	104	18,597	2.8%
合計	2,193	668,907	100.0%	2,401	699,052	100.0%	2,435	657,570	100.0%
(前年度比)	93.00%	97.59%		109.48%	104.51%		101.42%	94.07%	

* 最新年度については、課税状況調べの年度ではなく前年度となる。23区分については前々年度となる。

② 譲渡所得（長期・短期・株式等）・雑所得（先物取引）の分離課税による算出税額の推移

区分	30			元			2		
	納税義務者	調定額	構成比	納税義務者	調定額	構成比	納税義務者	調定額	構成比
長期譲渡所得		1,771,516	53.2%		2,176,974	55.7%		1,665,230	50.6%
短期譲渡所得		47,469	1.4%		37,096	0.9%		21,456	0.7%
株式等の譲渡所得等		1,402,237	42.1%		1,602,070	41.0%		1,517,739	46.1%
上場株式等の配当所得金額に係る分		78,862	2.4%		70,321	1.8%		65,300	2.0%
商品先物取引等の雑所得等		27,445	0.8%		22,429	0.6%		19,196	0.6%
合計	7,307	3,327,529	100.0%	6,820	3,908,890	100.0%	6,546	3,288,921	100.0%
(前年度比)	126.11%	98.36%		93.34%	117.47%		95.98%	84.14%	

* 土地等の事業・雑所得は課税なし

〔課税状況等の調〕

(単位：千円)

23区（平成30年度）		
納税義務者	調定額	構成比
2,202	1,006,275	9.8%
5,870	1,648,573	16.1%
2,978	709,701	6.9%
2,636	1,229,701	12.0%
2,803	1,112,993	10.9%
1,981	840,681	8.2%
1,906	638,544	6.2%
1,875	600,431	5.9%
1,628	522,534	5.1%
1,939	646,282	6.3%
1,988	612,178	6.0%
2,325	678,289	6.6%
30,131	10,246,182	100.0%
104.91%	105.45%	

〔課税状況等の調〕

(単位：千円)

23区（令和元年度）		
納税義務者	調定額	構成比
	29,818,363	48.2%
	1,012,198	1.6%
	29,302,327	47.3%
	1,270,331	2.1%
	503,073	0.8%
102,121	61,906,292	100.0%
96.30%	106.93%	

(7) ふるさと納税による調定額への影響（寄附金税額控除額）

（課税状況等の調より）

都道府県・区市町村への寄附、いわゆる「ふるさと納税」を行うと、寄附した金額に応じて次の年度の住民税から税額控除（住民税額を減らす）を受けることができます（所得等に応じて限度額があります）。

令和2年度の大田区の住民税は、ふるさと納税により、本来の課税額に比較して27億3,300万円余りのマイナスの影響を受けました。

ふるさと納税に係る寄附人数、控除額の推移

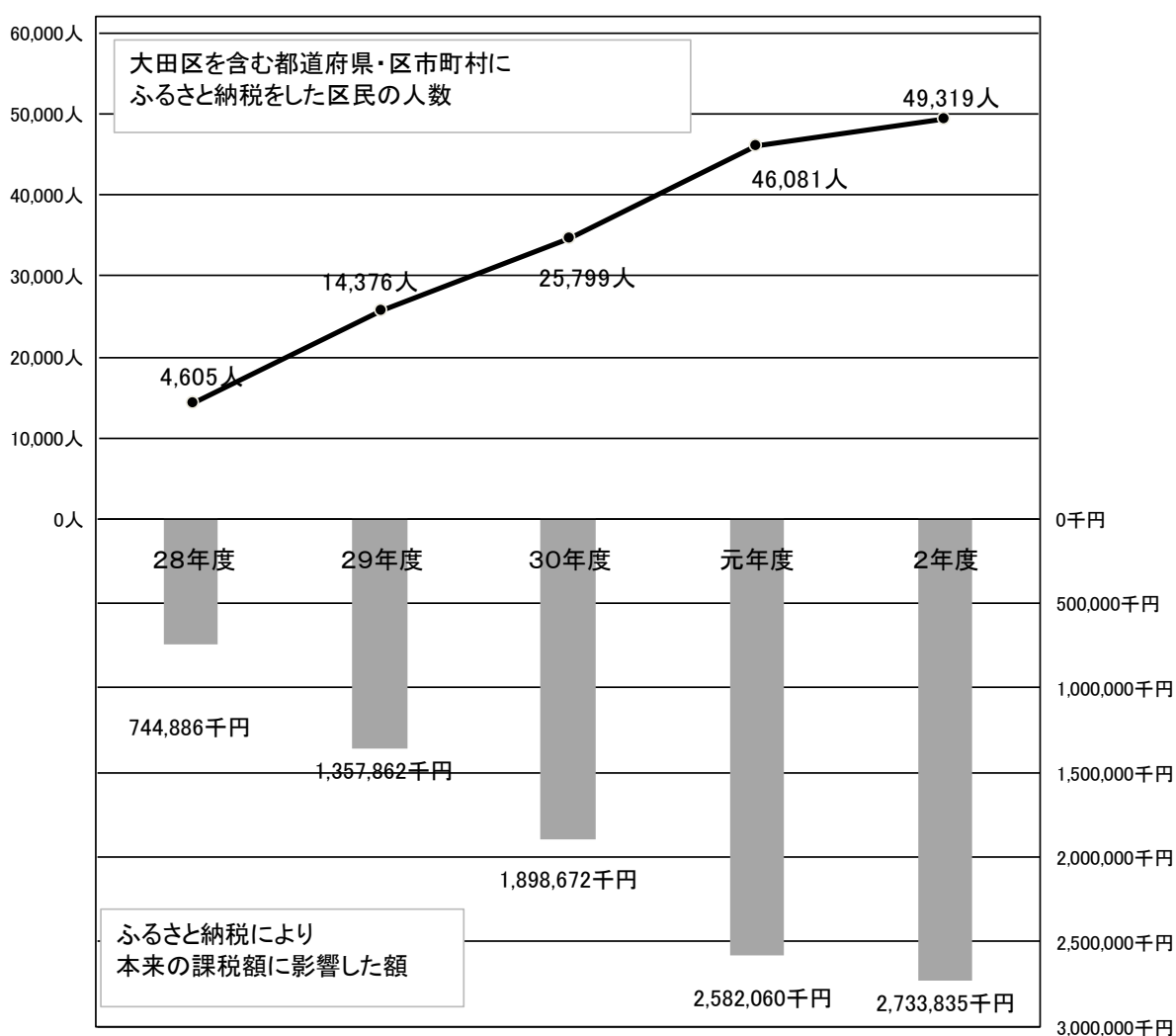

(注)大田区の方が大田区に寄附を行った場合でも、寄附金税額控除の対象となります。
控除額は、所得等に応じて限度額があります。
人数は、ワンストップ特例適用者、共同募金・条例指定団体へ寄附している者を含みます。

区分		28年度	29年度	30年度	元年度	2年度
ふるさと納税 (特別区民税)	寄附人数	14,376人	25,799人	34,655人	46,081人	49,319人
	控除額	744,886千円	1,357,862千円	1,898,672千円	2,582,060千円	2,733,835千円

(8) 特別区民税の非課税者、減免該当者の推移

①非課税者（地方税法第295条）の推移

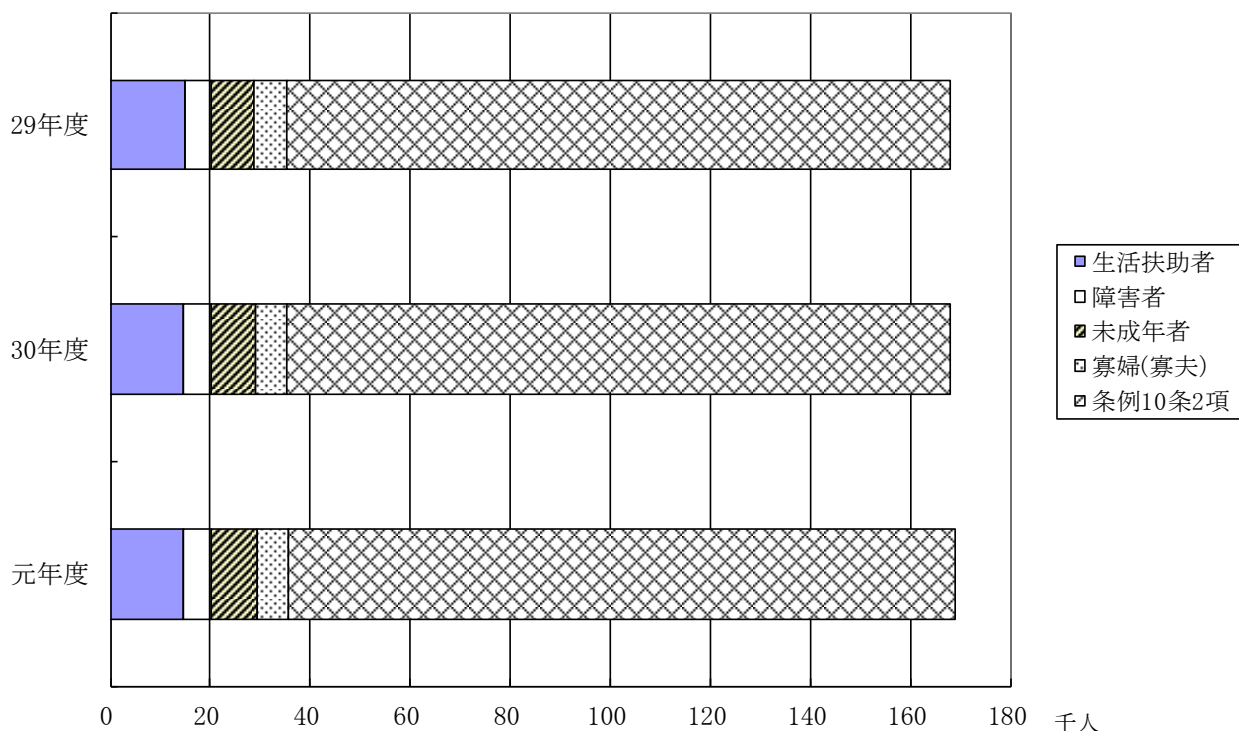

[区税に関する参考資料]

単位：人

区分	29		30		元		23区（元年度）	
	非課税者	構成比	非課税者	構成比	非課税者	構成比	非課税者	構成比
①生活扶助者	14,793	8.81%	14,729	8.77%	14,533	8.60%	148,725	6.84%
②障害者	5,429	3.23%	5,447	3.24%	5,533	3.28%	70,271	3.23%
③未成年者	8,569	5.10%	8,984	5.35%	9,199	5.44%	110,138	5.06%
④寡婦(寡夫)	6,467	3.85%	6,245	3.72%	6,276	3.71%	78,846	3.62%
⑤条例10条2項	132,748	79.01%	132,602	78.93%	133,433	78.97%	1,768,038	81.25%
合計	168,006	100.00%	168,007	100.00%	168,974	100.00%	2,176,018	100.00%

*非課税の所得限度額は、障害者、未成年者、寡婦(寡夫)で、所得が125万円以下の者をいう。

①生活扶助者とは、生活保護法の規定による生活扶助を受けている者（未申告者も含む。）

②障害者とは、身体障害者手帳・愛の手帳・精神障害者保健手帳の交付を受けている者等をいう。

③未成年者とは、賦課期日現在に満20歳に達しない者

④寡婦(寡夫)とは、夫(妻)と死別・離婚等した者で地方税法第292条1項11,12号の者をいう。

(寡夫は平成元年から非課税)

⑤条例第10条2項とは、地方税法第295条3項により均等割を課せない者。(所得が条例規定の金額以下)

均等割非課税 → 扶養なしの場合…合計所得金額が、35万円以下

②減免該当者（地方税法第 323 条）の推移

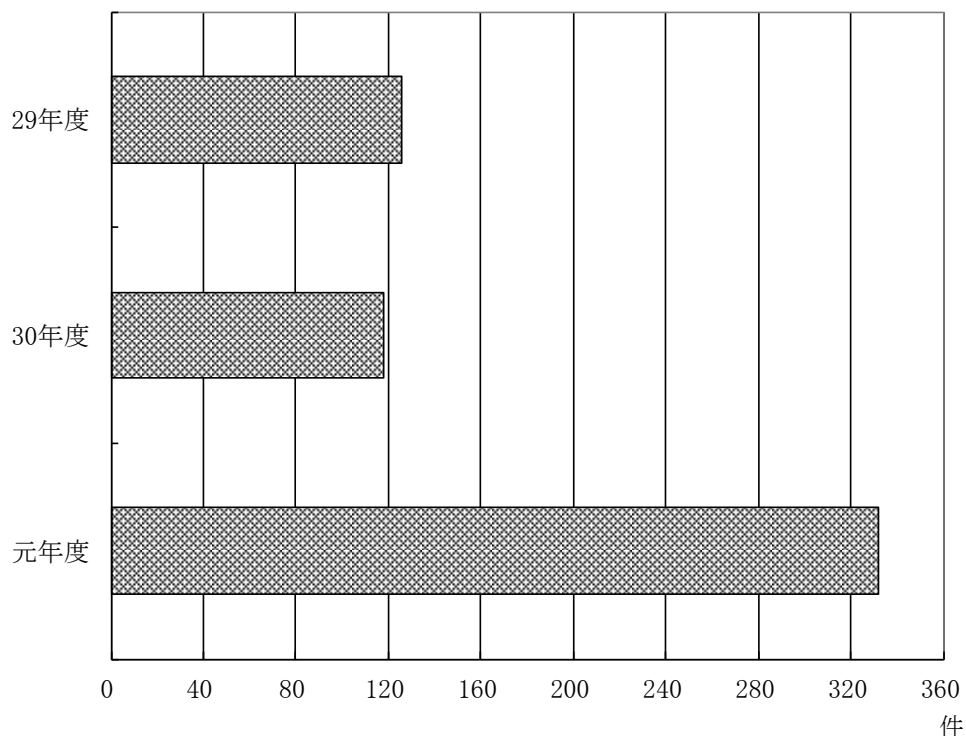

[区税に関する参考資料]

単位：件

区分	29		30				元				23区（元年度）					
	均等割のみ		均等と所得割		均等割のみ		均等と所得割		均等割のみ		均等と所得割		均等割のみ		均等と所得割	
	免除	軽減	免除	軽減	免除	軽減	免除	軽減	免除	軽減	免除	軽減	免除	軽減	免除	軽減
①生活保護法	0	0	123	0	3	0	111	0	5	0	120	0	54	0	1,878	10
②所得皆無者	0	0	1	0	0	0	0	0	0	0	0	0	0	0	1	0
③特別の理由	0	0	2	0	0	0	4	0	2	0	205	0	4	0	330	7
合計	0	0	126	0	3	0	115	0	7	0	325	0	58	0	2,209	17

* 区民税の減免は、区税条例第36条に規定している。

①生活保護法とは、生活保護法による保護を受ける者をいう。（生活の困窮者に対する最低限度の生活保障）

②所得皆無者とは、当該年の所得が皆無になり、生活が著しく困難になった者等をいう。

③特別な理由とは、震災や風水害等により甚大な被害を受けた場合、病気や盗難等で担税力がない者をいう。

(9) 特別区税・都民税の収入に占める徴税费・徴収取扱費、払込あん分率の推移

①徴税费・都民税徴収取扱費の推移

区分 / 年度		[課税状況等の調]			(単位：千円、人)
		29	30	元	23区(30年度)
税 収 入 額	特別区税(A)	75,174,817	75,174,817	77,473,951	1,086,373,011
	都民税	46,309,330	46,309,330	47,808,591	664,954,310
	収入額計(B)	118,904,070	121,484,147	125,282,542	1,751,327,321
徴 税 費 歳 出 額	人件費	985,624	1,006,475	995,295	15,413,495
	需用費	83,956	74,097	79,910	6,890,368
	報奨金等	3,666	3,818	3,750	127,035
	その他	402,938	432,299	439,306	1,315,732
	徴税费計(C)	1,476,184	1,516,689	1,518,261	23,746,630
	(前年比)	100.55%	102.74%	100.10%	102.84%
割 合	(C/A)	2.00%	2.02%	1.96%	2.19%
	(C/B)	1.24%	1.25%	1.21%	1.36%
徴税職員数(課税課・納税課合計)		145	145	144	2,101
都 民 税 徴 収 取 扱 費		1,221,345	1,251,783	1,276,290	16,197,412

*この表は各年度の特別区税・都民税の収入額に占める徴税费の割合を示したものの。

・徴税费中の各費目の内容は以下のとおり。

(人件費) 給料・職員手当・共済費、(需用費) 事務費・賦課徴収費等、(報奨金等) 納税貯蓄組合補助金、

(その他) 電算委託費等

・都民税徴収取扱費とは、地方税法に基づき、区の都民税(個人)賦課徴収事務費用を都が補償する都支出金である。

②住民税(都民税分)の払込あん分率の推移

年度	区分	特定あん分率	(6月30日現在)	確定あん分率	(3月31日現在)
		区民税	都民税	区民税	都民税
29		0.61	0.39	0.602705	0.397295
30		0.61	0.39	0.601950	0.398050
元		0.61	0.39	0.601933	0.398067
2		0.61	0.39		

*あん分率とは・・・

地方税法第42条第3項の規定により、当該年度の特別区民税・都民税合計の調定額に対する都民税調定額の割合。大田区は徴収した税額にあん分率を乗じて都民税に係る分の徴収金を算定し、納付のあった月の翌月10日までに都へ払込む。

・特定あん分率 ー当該年度分の住民税の最初の納期限の月の末日現在(通常は6月30日現在)において算定したあん分率(小数点3位未満切捨て)
特定あん分率を適用する都への払込月は、通常7月から翌年3月まで。

・確定あん分率 ー当該年度分の末日現在(3月31日現在)において算定したあん分率(小数点7位未満切捨て)
確定あん分率を適用する都への払込月は、翌年4月から6月まで。

4 軽自動車税

(1) 軽自動車税車種別台数・調定額の推移

[課税状況等の調]
(単位:円)

区分	29年度			30年度			元年度			2年度			23区(元年度)				
	台数	調定額	前年比	台数	調定額	前年比	台数	調定額	前年比	台数	調定額	前年比	台数	調定額	前年比		
原付	50cc以下	15,650	31,300,000	94.4%	14,672	29,344,000	93.8%	13,769	27,538,000	93.8%	12,965	25,930,000	94.2%	178,389	356,778,000	94.4%	
	50～90cc以下	1,792	3,584,000	91.7%	1,638	3,276,000	91.4%	1,548	3,096,000	94.5%	1,466	2,932,000	94.7%	18,378	36,756,000	93.1%	
	90～125cc以下	10,307	24,737,000	99.3%	10,276	24,662,000	99.7%	10,298	24,715,000	100.2%	10,359	24,862,000	100.6%	109,370	262,491,000	100.3%	
	ミニカー	520	1,924,000	107.4%	547	2,024,000	105.2%	584	2,161,000	106.8%	609	2,253,000	104.3%	8,212	30,383,000	101.8%	
	小計	28,269	61,545,000	96.5%	27,133	59,306,000	96.4%	26,199	57,510,000	97.0%	25,399	55,977,000	97.3%	314,349	686,408,000	96.8%	
軽自動車	二輪車	9,787	35,233,000	98.7%	9,552	34,387,000	97.6%	9,397	33,829,000	98.4%	9,209	33,152,000	98.0%	100,589	362,117,000	98.4%	
	三輪車	4	18,000	100.0%	3	14,000	77.8%	3	14,000	100.0%	3	14,000	100.0%	34	154,000	104.8%	
	乗用車	営業用	7	39,000	139.3%	9	57,000	146.2%	7	45,000	78.9%	5	32,000	71.1%	37	237,000	101.7%
		自家用	11,660	100,069,000	108.2%	11,977	107,743,000	107.7%	12,292	114,255,000	106.0%	12,565	120,836,000	105.8%	182,808	1,702,665,000	104.8%
	貨物車	営業用	1,794	5,836,000	107.4%	1,886	6,324,000	108.4%	2,052	7,074,000	111.9%	2,093	7,392,000	104.5%	22,207	77,317,000	115.9%
		自家用	8,862	39,809,000	102.0%	8,791	40,451,000	101.6%	8,716	41,044,000	101.5%	8,779	42,170,000	102.7%	111,600	526,712,000	101.1%
	雪上車	0	0	-	0	0	-	0	0	-	0	0	-	4	16,000	100.0%	
	小計	32,114	181,004,000	104.8%	32,218	188,976,000	104.4%	32,467	196,261,000	103.9%	32,654	203,596,000	103.7%	417,279	2,669,218,000	103.5%	
	小型特殊	農耕用	28	67,000	95.7%	30	72,000	107.5%	29	70,000	97.2%	31	74,000	105.7%	484	1,162,000	99.9%
		特殊作業用	3,403	20,078,000	99.6%	3,439	20,290,000	101.1%	3,442	20,308,000	100.1%	3,440	20,296,000	99.9%	14,928	88,078,000	99.5%
小計		3,431	20,145,000	99.6%	3,469	20,362,000	101.1%	3,471	20,378,000	100.1%	3,471	20,370,000	100.0%	15,412	89,240,000	99.5%	
二輪の小型自動車	8,242	49,452,000	100.1%	8,247	49,482,000	100.1%	8,166	48,996,000	99.0%	8,220	49,320,000	100.7%	92,216	553,286,000	99.6%		
合計	72,056	312,146,000	102.0%	71,067	318,126,000	101.9%	70,303	323,145,000	101.6%	69,744	329,263,000	101.9%	839,256	3,998,152,000	101.6%		

*数字は各年度とも4月1日賦課期日現在のものである。

軽自動車税車種別台数（賦課期日現在）

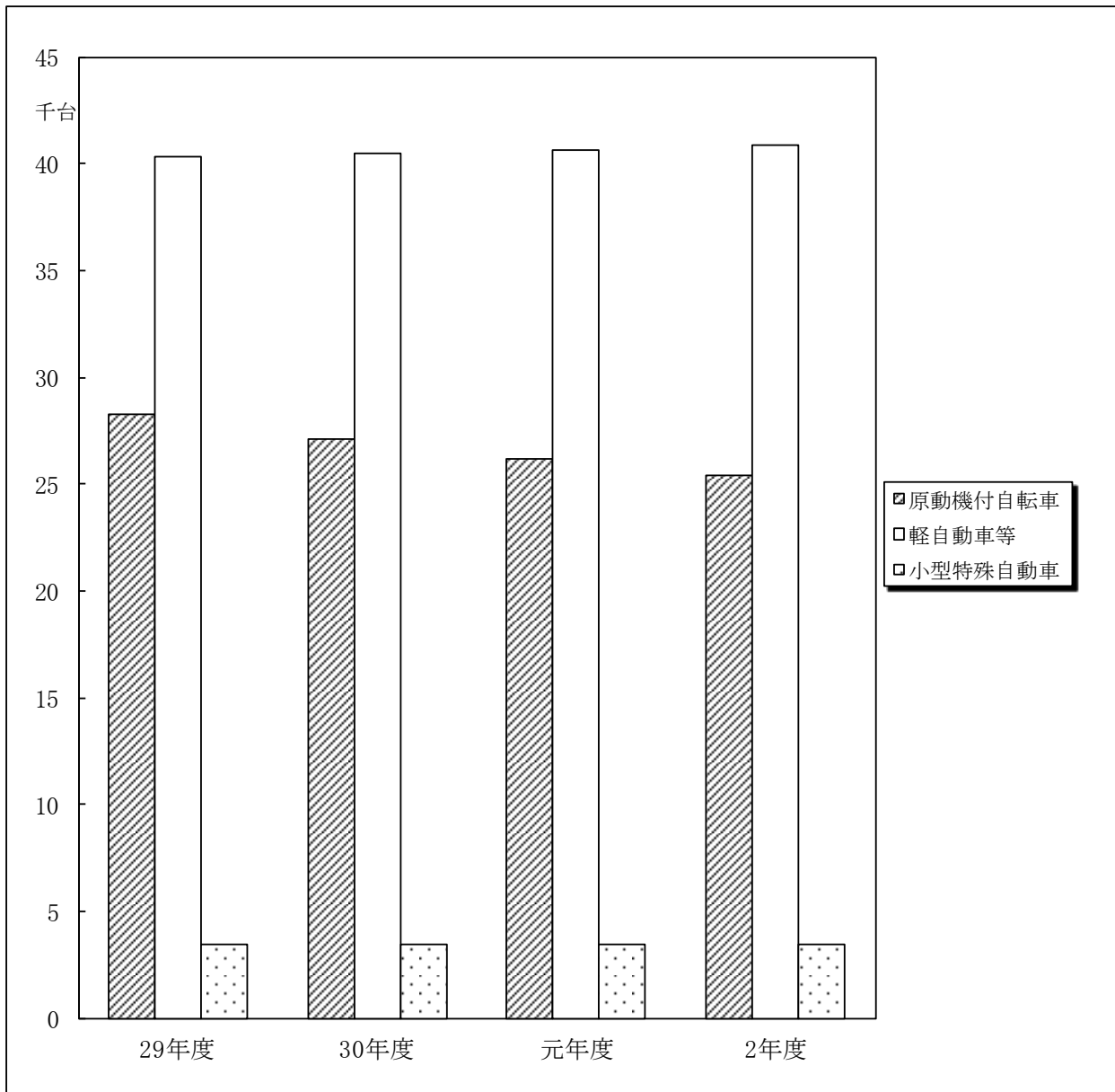

（軽自動車等には、二輪の小型自動車を含む。）

車種 / 年度	29	30	元	2
原動機付自転車	28,269	27,133	26,199	25,399
軽自動車等	40,356	40,465	40,633	40,874
小型特殊自動車	3,431	3,469	3,471	3,471
合計台数	72,056	71,067	70,303	69,744

(2) 原動機付自転車・小型特殊自動車の登録及び廃車件数

<課税課分>

(単位:件)

車 種		29 年度		30 年度		元 年度	
		登録	廃車	登録	廃車	登録	廃車
原 付	50cc以下	1,881	2,214	1,771	2,090	1,570	1,884
	50～90cc以下	234	277	217	264	215	279
	90cc～125cc以下	1,787	1,569	1,853	1,483	1,768	1,415
	ミニカー	121	77	134	88	124	87
	小 計	4,023	4,137	3,975	3,925	3,677	3,665
	非課税分	0	2	3	6	3	0
小 型 特 殊	一般用	595	616	495	524	458	487
	農耕用	0	0	0	0	0	0
	小 計	595	616	495	524	458	487
合 計		4,618	4,755	4,473	4,455	4,138	4,152

<参考>

特別出張所での廃車	932	898	801
課税物件異動通知 (廃車未済分)	412	393	386

注1 原動機付自転車、小型特殊自動車の廃車は、課税課の他に特別出張所でも行います。

注2 課税物件異動通知とは、他の自治体で登録中の原動機付自転車・小型特殊自動車を、転入や譲渡を理由に大田区で登録する場合に、その自治体のナンバープレートと標識交付証明書を回収の上、大田区で登録を受け付けした後、当該自治体へ連絡する通知です。

注3 平成28年4月1日より、ご当地ナンバープレートを交付開始（ミニカー・小型特殊は除く）。令和元年度の交付実績は、1,571件。

5 特別区たばこ税・入湯税

(1) 特別区たばこ税の売渡本数・調定額の推移

[区税に関する参考資料]

単位：千本、千円

区分 年度	大田区				
	課税標準等		調定額		特別徴収 義務者数
	課税売渡本数 (内旧三級品)	前年比	税額(千円)	前年比	
27	1,045,344	97.85%	5,394,243	95.90%	10
28	992,873	94.98%	5,138,735	103.49%	10
29	934,426	94.11%	4,860,472	95.66%	10
30	890,161	95.26%	4,811,973	88.43%	10
元	852,900	95.81%	4,835,229	47.36%	10

23区			
課税標準等		調定額	
課税売渡本数 (内旧三級品)	前年比	税額(千円)	(内旧三級品) 前年比
16,290,580	98.89%	84,031,046	98.59%
15,675,589	96.22%	81,092,357	96.50%
14,845,739	94.71%	77,331,838	95.36%
14,192,595	95.60%	76,450,237	98.86%
13,436,560	94.67%	76,211,464	99.69%

* 旧三級品国産たばこ（わかば、しんせい、エコー、ゴールデンバット、ウルマ、バイオレット）は令和元年9月で廃止となり、令和元年10月から旧三級品と旧三級品以外の税率が同税率になりました。

* 令和2年9月までは1,000本につき5,692円、令和2年10月からは6,122円

* 税負担率は、「2（3）特別区税の税率」参照

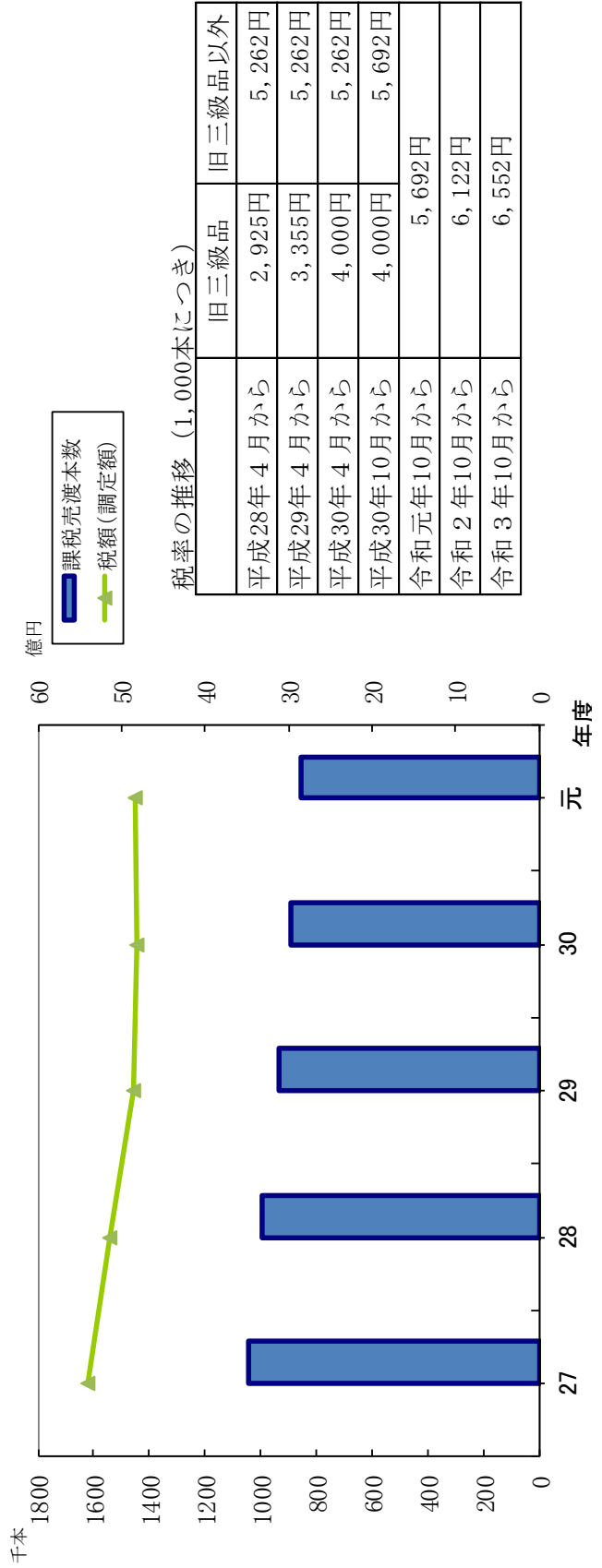

(2) 特別区たばこ税の年度別・月別売渡本数の推移

(単位:本)

年度	27			28			29			30			元	
	売渡本数	前年比	売渡本数	前年比	対27年度増減率	売渡本数	前年比	対27年度増減率	売渡本数	前年比	対27年度増減率	売渡本数	前年比	対27年度増減率
3月	87,098,033	74.42%	92,237,025	105.90%	5.90%	81,823,513	88.71%	△6.06%	77,208,779	94.36%	△11.35%	71,292,033	92.34%	△18.15%
4月	86,960,860	128.99%	79,322,577	91.22%	△8.78%	77,085,834	97.18%	△11.36%	72,398,739	93.92%	△16.75%	72,085,808	99.57%	△17.11%
5月	89,112,673	99.23%	83,623,084	93.84%	△6.16%	82,311,950	98.43%	△7.63%	77,793,449	94.51%	△12.70%	73,716,487	94.76%	△17.28%
6月	89,138,749	103.99%	84,866,653	95.21%	△4.79%	81,611,274	96.16%	△8.44%	76,723,944	94.01%	△13.93%	70,258,145	91.57%	△21.18%
7月	94,270,258	98.28%	85,958,594	91.18%	△8.82%	80,450,753	93.59%	△14.66%	77,021,844	95.74%	△18.30%	75,687,618	98.27%	△19.71%
8月	87,725,203	97.95%	86,857,692	99.01%	△0.99%	81,814,111	94.19%	△6.74%	77,623,675	94.88%	△11.51%	73,576,831	94.79%	△16.13%
9月	88,785,762	98.71%	84,013,008	94.62%	△5.38%	79,395,905	94.50%	△10.58%	99,392,021	125.19%	11.95%	76,112,401	76.58%	△14.27%
10月	91,571,723	97.52%	83,017,578	90.66%	△9.34%	78,374,362	94.41%	△14.41%	57,851,894	73.81%	△36.82%	68,239,433	117.96%	△25.48%
11月	82,077,611	98.86%	79,203,873	96.50%	△3.50%	73,740,857	93.10%	△10.16%	68,154,852	92.42%	△16.96%	68,410,507	100.38%	△16.65%
12月	92,908,546	96.17%	91,460,881	98.44%	△1.56%	81,444,024	89.05%	△12.34%	73,130,494	89.79%	△21.29%	71,360,528	97.58%	△23.19%
1月	77,531,548	96.33%	69,872,180	90.12%	△9.88%	69,095,218	98.89%	△10.88%	67,425,786	97.58%	△13.03%	66,268,271	98.28%	△14.53%
2月	78,162,555	99.05%	72,440,195	92.68%	△7.32%	67,278,254	92.87%	△13.93%	65,434,535	97.26%	△16.28%	65,892,218	100.70%	△15.70%
合計	1,045,343,521	97.85%	992,873,340	94.98%	△5.02%	934,426,055	94.11%	△10.61%	890,160,012	95.26%	△14.85%	852,900,280	95.81%	△18.41%
平均	87,111,960		82,739,445			77,868,838			74,180,001			71,075,023		

(3) 入湯税の客数・調定額・収入額の推移

[課税状況等の調]

年度\区分	入湯客数(人)	前年比	調定額(千円)	収入額(千円)	特別徴収義務者
27	95,050	99.22%	14,258	14,258	3
28	92,571	97.39%	13,886	13,886	3
29	92,032	99.42%	13,805	13,805	3
30	88,466	96.13%	13,270	13,270	3
元	104,863	118.53%	15,729	15,729	2

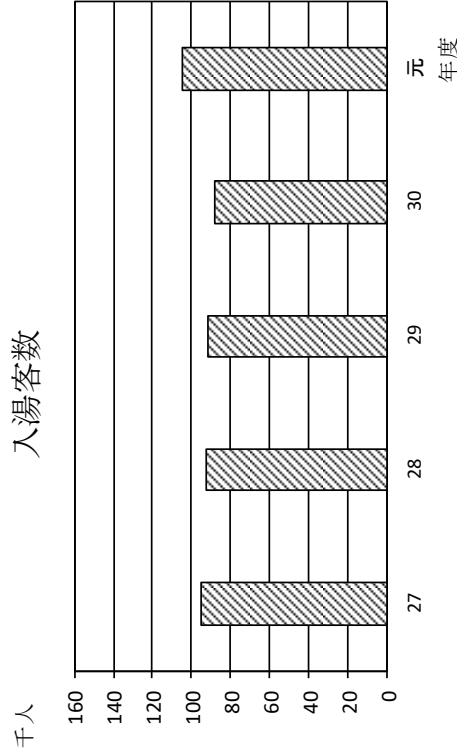

*税率は、1人/1日について150円

6 税証明・臨時運行許可・弁償金

(1) 年度別件数（課税課分のみ）

①税証明

区分 年度	税 証 明														
	件数	前年比 (%)	有 料						金額	無 料					
			納税	課税	非課税	軽自	その他	計		納税	課税	非課税	軽自	その他	計
27	29,694	99.13	2,386	16,548	7,873	6	24	26,837	8,051,100	1	976	1,304	576	0	2,857
28	28,974	97.58	2,423	16,045	7,844	11	28	26,351	7,905,300	14	849	1,130	630	0	2,623
29	29,979	103.47	2,967	15,695	8,524	13	6	27,205	8,161,500	15	654	1,551	551	3	2,774
30	28,820	96.13	3,531	13,854	8,606	12	7	26,010	7,803,000	8	655	1,520	624	3	2,810
元	30,444	105.63	4,084	14,430	9,345	38	3	27,900	8,370,000	13	475	1,458	598	0	2,544

税証明内訳（有料・無料合算）

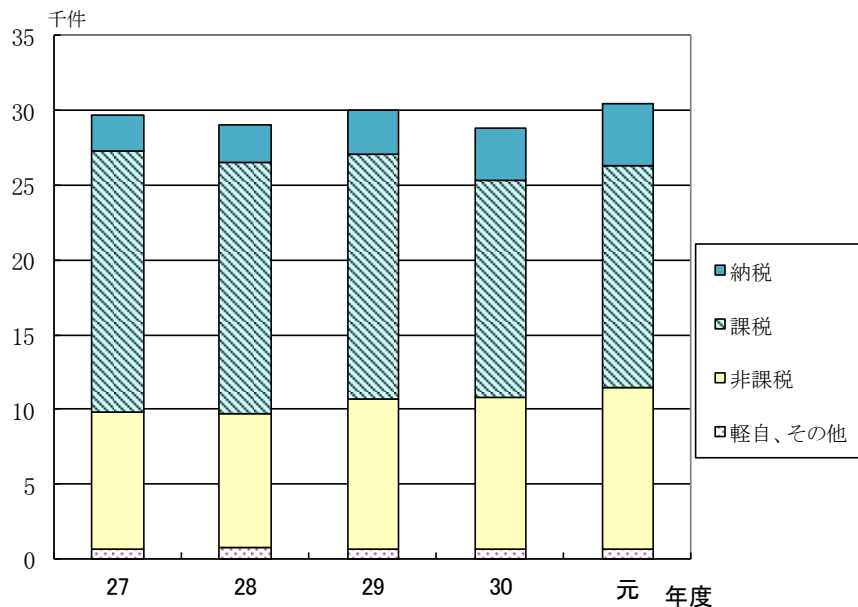

②臨時運行許可

区分 年度	臨時運行許可件数
27	2,200
28	2,388
29	2,369
30	2,508
元	2,482

件 臨時運行許可件数

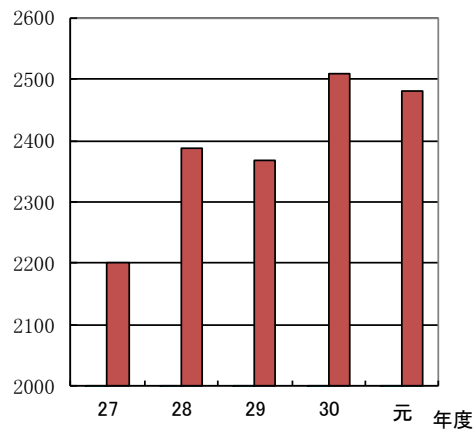

注) 臨時運行許可とは

未登録の車両や車検の有効期限が切れた車両に対して登録や検査を行う場合、臨時に運行できるようにするための制度。

対象：自動車、オートバイ（ただし251cc以上）

③弁償金

区分 年度	弁償金	
	原付件数	臨時運行件数
27	314	2
28	335	2
29	349	4
30	297	1
元	211	1

注) 弁償金とは

交付済の標識をき損、亡失等した場合は、弁償金を徴収する。

原付：200円

臨時運行：2枚1組で1,600円

(2) 窓口別の税証明発行の割合

令和元年度 総件数 126,965 件
(免除分含む)

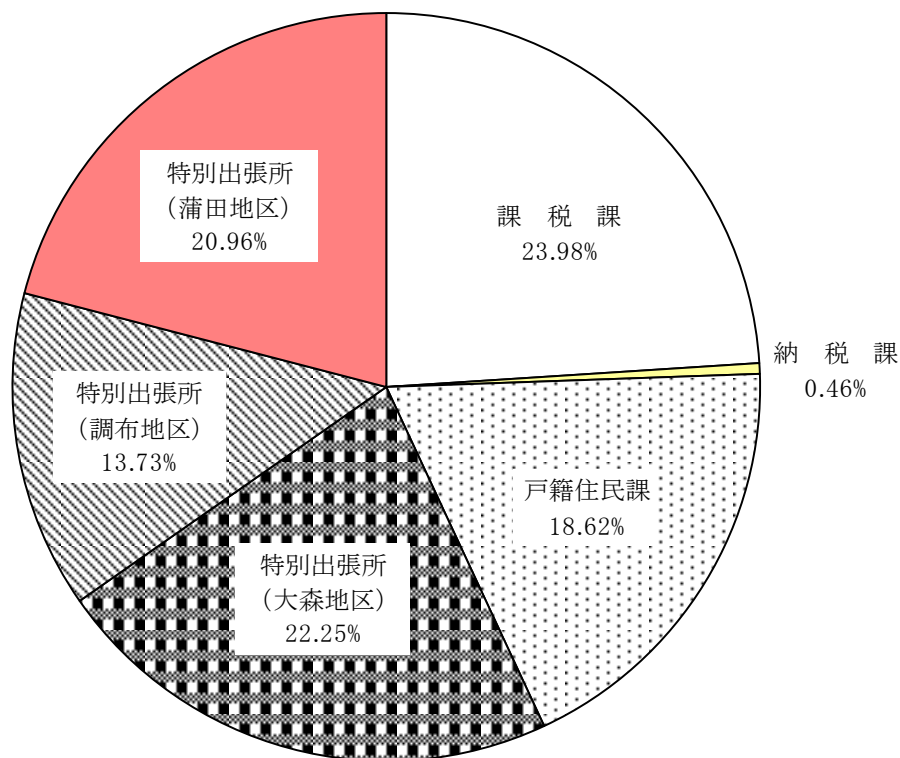

窓 口	総件数	有料件数	免除件数
課 税 課	30,444	27,900	2,544
納 税 課	580	481	99
戸籍住民課	23,638	22,308	1,330
特別出張所 (大森地区)	28,255	25,258	2,997
特別出張所 (調布地区)	17,431	15,700	1,731
特別出張所 (蒲田地区)	26,617	23,335	3,282
合 計	126,965	114,982	11,983

*マイナンバーカードを利用した発行

…各種コンビニエンスストア4,457件、本庁舎1階交付機での発行 188件

7 徴収及び滞納整理

(1) 特別区民税の徴収実績（現年課税分・滞納繰越分）の推移

[区税に関する参考資料]

〈 27 (2015) 年度 〉

(単位：千円)

区分	予算額	調定額	(件数)	収入額	(件数)	収入歩合	不納欠損額	未収入額	内執行停止額	
現 年 課 税 分	現年度分	62,869,216	65,206,048	1,181,121	64,467,560	1,176,760	/	751,091	33,618	
	(普通徴収)	17,380,177	18,714,796	/	18,020,773	/		96.29%	/	/
	(特別徴収)	45,489,039	46,491,252		46,446,787			99.90%		
	過年度分	173,310	327,444	6,145	287,762	5,542		87.88%	39,720	0
	計	63,042,526	65,533,492	1,187,266	64,755,322	1,182,302		98.81%	790,811	33,618
滞 繰 分	新規繰越	587,737	949,070	/	586,450	/	61.79%	/	/	
	旧繰越	504,513	1,778,895		586,021		32.94%			
	計	1,092,250	2,727,965	181,058	1,172,471	108,046	42.98%	346,021	1,210,460	270,122
合計	64,134,776	68,261,457	1,368,324	65,927,793	1,290,348	96.58%	346,021	2,001,271	303,740	

〈 28 (2016) 年度 〉

区分	予算額	調定額	(件数)	収入額	(件数)	収入歩合	不納欠損額	未収入額	内執行停止額	
現 年 課 税 分	現年度分	64,210,669	66,843,383	1,204,475	66,236,882	1,175,058	/	615,512	38,192	
	(普通徴収)	17,226,486	18,844,928	/	18,275,954	/		96.98%	/	/
	(特別徴収)	46,984,183	47,998,455		47,960,928			99.92%		
	過年度分	203,139	361,096	6,528	324,474	6,006		89.86%	37,535	0
	計	64,413,808	67,204,479	1,211,003	66,561,356	1,181,064		99.04%	653,047	38,192
滞 繰 分	新規繰越	484,525	800,593	/	541,559	/	67.64%	/	/	
	旧繰越	391,538	1,206,433		446,918		37.04%			
	計	876,063	2,007,026	96,256	988,477	46,278	49.25%	268,445	751,182	205,344
合計	65,289,871	69,211,505	1,307,259	67,549,833	1,227,342	97.60%	268,445	1,404,229	243,536	

〈 29 (2017) 年度 〉

区分	予算額	調定額	(件数)	収入額	(件数)	収入歩合	不納欠損額	未収入額	内執行停止額	
現 年 課 税 分	現年度分	66,763,292	68,013,439	1,211,022	67,500,585	1,187,508	/	522,621	32,571	
	(普通徴収)	16,728,859	17,781,955	/	17,308,573	/		97.34%	/	/
	(特別徴収)	50,034,433	50,231,484		50,192,012			99.92%		
	過年度分	283,461	324,239	6,274	256,445	5,966		79.09%	67,927	0
	計	67,046,753	68,337,678	1,217,296	67,757,030	1,193,474		99.15%	590,548	32,571
滞 繰 分	新規繰越	419,515	667,400	/	485,854	/	72.80%	/	/	
	旧繰越	247,623	749,403		292,323		39.01%			
	計	667,138	1,416,803	68,794	778,177	36,479	54.92%	195,560	443,922	162,475
合計	67,713,891	69,754,481	1,286,090	68,535,207	1,229,953	98.25%	195,560	1,034,470	195,046	

〈 30 (2018) 年度 〉

区分	予算額	調定額	(件数)	収入額	(件数)	収入歩合	不納欠損額	未収入額	内執行停止額	
現 年 課 税 分	現年度分	68,564,439	69,690,251	1,234,216	69,134,113	1,211,171	/	566,766	43,352	
	(普通徴収)	16,847,580	17,678,965	/	17,160,708	/		97.07%	/	/
	(特別徴収)	51,716,859	52,011,286		51,973,405			99.93%		
	過年度分	304,364	366,239	6,180	332,701	5,752		90.84%	33,652	0
	計	68,868,803	70,056,490	1,240,396	69,466,814	1,216,923		99.16%	600,418	43,352
滞 繰 分	新規繰越	387,542	594,955	/	424,883	/	71.41%	/	/	
	旧繰越	138,321	441,820		139,459		31.56%			
	計	525,863	1,036,775	48,901	564,342	25,527	54.43%	136,580	336,953	118,729
合計	69,394,666	71,093,265	1,289,297	70,031,156	1,242,450	98.51%	136,580	937,371	162,081	

(1) 特別区民税の徴収実績（現年課税分・滞納繰越分）の推移

[区税に関する参考資料]

〈 元 (2019) 年度 〉

(単位：千円)

区分	予算額	調定額	(件数)	収入額	(件数)	収入歩合	不納欠損額	未収入額	内執行停止額	
現年課税分	現年度分	71,210,405	72,150,948	1,246,710	71,537,224	1,220,724	99.15%	/	623,416	35,662
	(普通徴収)	17,573,699	18,533,064	/	17,975,114	/	96.99%		/	/
	(特別徴収)	53,636,706	53,617,884		99.90%					
	過年度分	306,263	253,531	6,319	223,886	5,893	88.31%	29,687	0	
	計	71,516,668	72,404,479	1,253,029	71,761,110	1,226,617	99.11%	653,103	35,662	
滞納繰越分	新規繰越	446,613	598,157	/	416,944	/	69.70%	/	/	
	旧繰越	59,849	335,711		115,225		34.32%			
	計	506,462	933,868	41,228	532,169	23,544	56.99%	172,530	230,256	72,023
合計	72,023,130	73,338,347	1,294,257	72,293,279	1,250,161	98.58%	172,530	883,359	107,685	

〈 <23区> 元 (2019) 年度 〉

区分	予算額	調定額	(件数)	収入額	(件数)	収入歩合	不納欠損額	未収入額	内執行停止額	
現年課税分	現年度分	-	1,039,314,421	19,038,352	1,027,287,330	18,456,349	98.84%	199,001	11,828,090	168,336
	過年度分	-	7,180,938	82,770	6,036,656	73,102	84.07%	8,805	1,135,477	13,088
	計	-	1,046,495,359	19,121,122	1,033,323,986	18,529,451	98.74%	207,806	12,963,567	181,424
滞納繰越分	-	25,082,302	1,202,181	10,811,317	478,816	43.10%	3,085,689	11,185,296	3,703,723	
合計	-	1,071,577,661	20,323,303	1,044,135,303	19,008,267	97.44%	3,293,495	24,148,863	3,885,147	

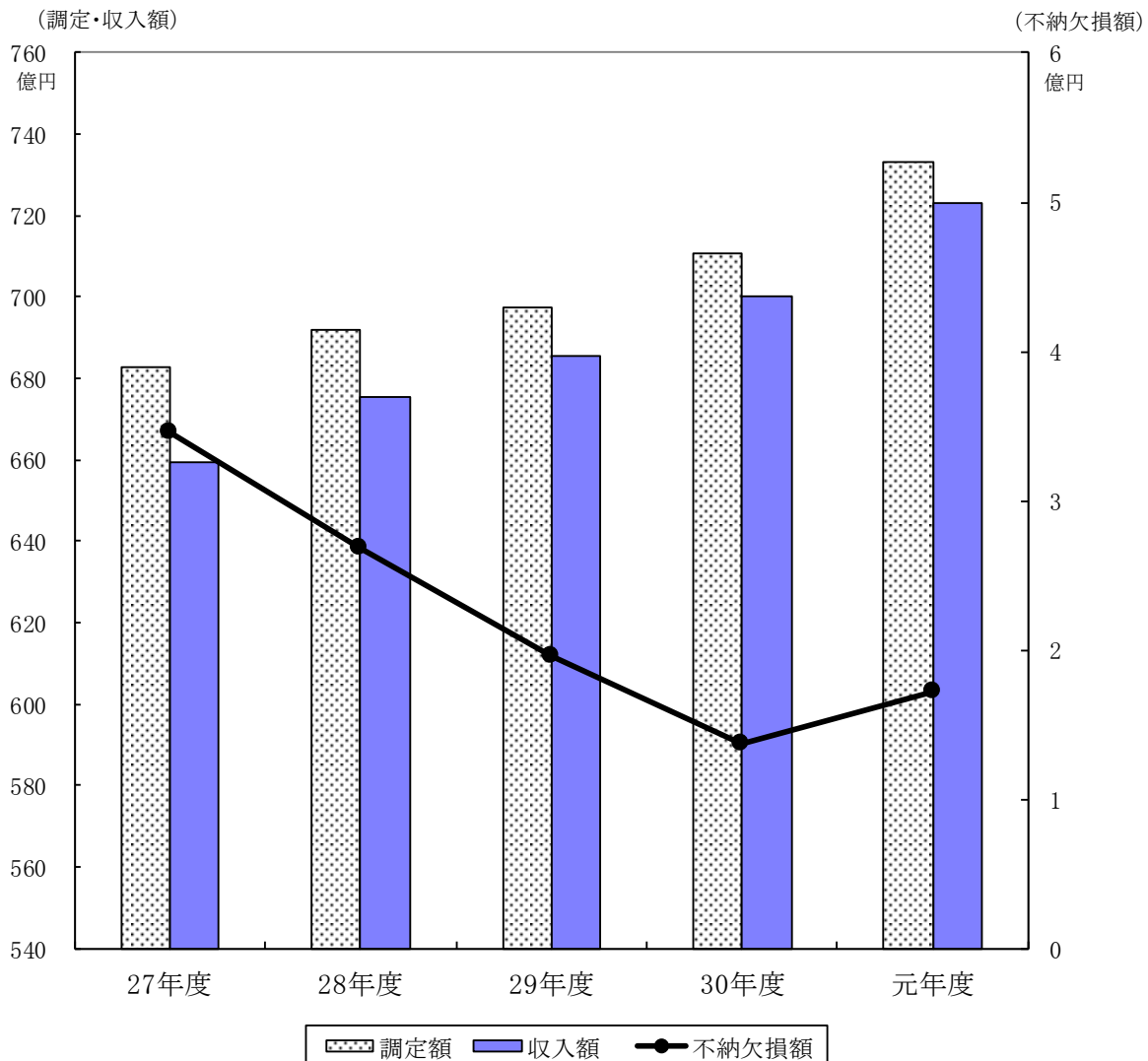

(2) 特別区民税の滞納整理実績一覧

[区税に関する参考資料]

(単位：千円)

年度	区分	調定額 A	収入額		滞納額 (A-B)	滞納額に対する収入額				不納欠損額		収入未済額				
			B	B/A		滞納処分以外 の収入額 D	滞納処分による収入額		G	計 (D+E+F)		H	H/C	(C-G-H)	I	J
							E	F		G/A	G/C					
29	現年度	68,013,439	67,319,261	99.0%	0	42,100	129,457	171,557	0.3%	24.7%	0	0.0%	522,621	32,571		
	過年度	324,239	256,312	79.1%	0	0	0	0	0.0%	0.0%	0	0.0%	67,927	0		
	滞納繰越分	1,416,803	-855	-0.1%	337,356	111,084	329,736	778,176	54.9%	54.9%	195,560	13.8%	443,922	162,475		
	合計	69,754,481	67,574,718	96.9%	337,356	153,184	459,193	949,733	1.4%	43.6%	195,560	9.0%	1,034,470	195,046		
30	現年度	69,690,251	68,981,910	99.0%	0	39,829	101,746	141,575	0.2%	20.0%	0	0.0%	566,766	43,352		
	過年度	366,239	332,586	90.8%	0	0	0	0	0.0%	0.0%	0	0.0%	33,653	0		
	滞納繰越分	1,036,775	-1,099	-0.1%	230,302	106,832	227,208	564,342	54.4%	54.4%	136,580	13.2%	336,952	118,729		
	合計	71,093,265	69,313,397	97.5%	230,302	146,661	328,954	705,917	1.0%	39.7%	136,580	7.7%	937,371	162,081		
元	現年度	72,150,948	71,329,722	98.9%	0	49,376	148,434	197,810	0.3%	24.1%	0	0.0%	623,416	35,662		
	過年度	253,531	223,844	88.3%	0	0	0	0	0.0%	0.0%	0	0.0%	29,687	0		
	滞納繰越分	933,868	-1,087	-0.1%	408,745	36,744	86,680	532,169	57.0%	56.9%	172,530	18.5%	230,256	72,023		
	合計	73,338,347	71,552,479	97.6%	408,745	86,120	235,114	729,979	1.0%	40.9%	172,530	9.7%	883,359	107,685		

* 収入額 (B) は、督促状を發した日から起算して10日を経過した日までに収納した金額である。

<23区>

年度	区分	調定額 A	収入額		滞納額 (A-B)	滞納額に対する収入額				不納欠損額		収入未済額				
			B	B/A		滞納処分以外 の収入額 D	滞納処分による収入額		G	計 (D+E)		H	H/C	(C-G-H)	I	J
							E	F		G/A	G/C					
元	現年度	1,039,314,421	996,588,816	95.9%	29,472,540	1,002,788	30,475,328	2.9%	71.3%	199,001	0.5%	12,051,276	168,336			
	過年度	7,180,938	5,283,643	73.6%	725,798	24,005	749,803	10.4%	39.5%	8,805	0.5%	1,138,687	13,088			
	滞納繰越分	25,082,302	-22,905	-0.1%	8,559,666	2,251,651	10,811,317	43.1%	43.1%	3,085,689	12.3%	11,208,201	3,703,723			
	合計	1,071,577,661	1,001,849,554	93.5%	38,758,004	3,278,444	42,036,448	3.9%	60.3%	3,293,495	4.7%	24,398,164	3,885,147			

(3) 口座振替による特別区民税の収入額・口座数の状況

[区税に関する参考資料]

(参考) (単位:千円)

区分 年度	(1) 口座振替による収入			(2) 口座数の状況				
	現年度課税分		普通徴収 に占める 収入率	前年度末の 口座数	本年度			納税者数 に占める 加入率
	件数	税額			増加数	減少数	口座数	
27	86,339	5,922,045	32.86%	56,340	3,009	1,854	57,495	44.73%
28	84,077	6,112,615	33.45%	57,495	2,770	1,598	58,667	47.37%
29	78,153	6,019,522	34.78%	58,667	2,589	1,201	60,055	52.14%
30	76,856	5,682,850	33.12%	60,055	2,364	1,592	60,827	52.15%
元	76,959	6,131,943	34.11%	60,827	2,748	1,747	61,828	53.07%

普通徴収分	
収入額	納税者数
18,020,773	128,548
18,275,954	123,850
17,308,573	115,183
17,160,708	116,634
17,975,114	116,509

※ 特別区民税のみによる集計
<23区>

元	1,260,023	125,460,547	-	790,563	50,516	45,222	795,857	-
---	-----------	-------------	---	---------	--------	--------	---------	---

口座振替による特別区民税の口座数・加入率の推移

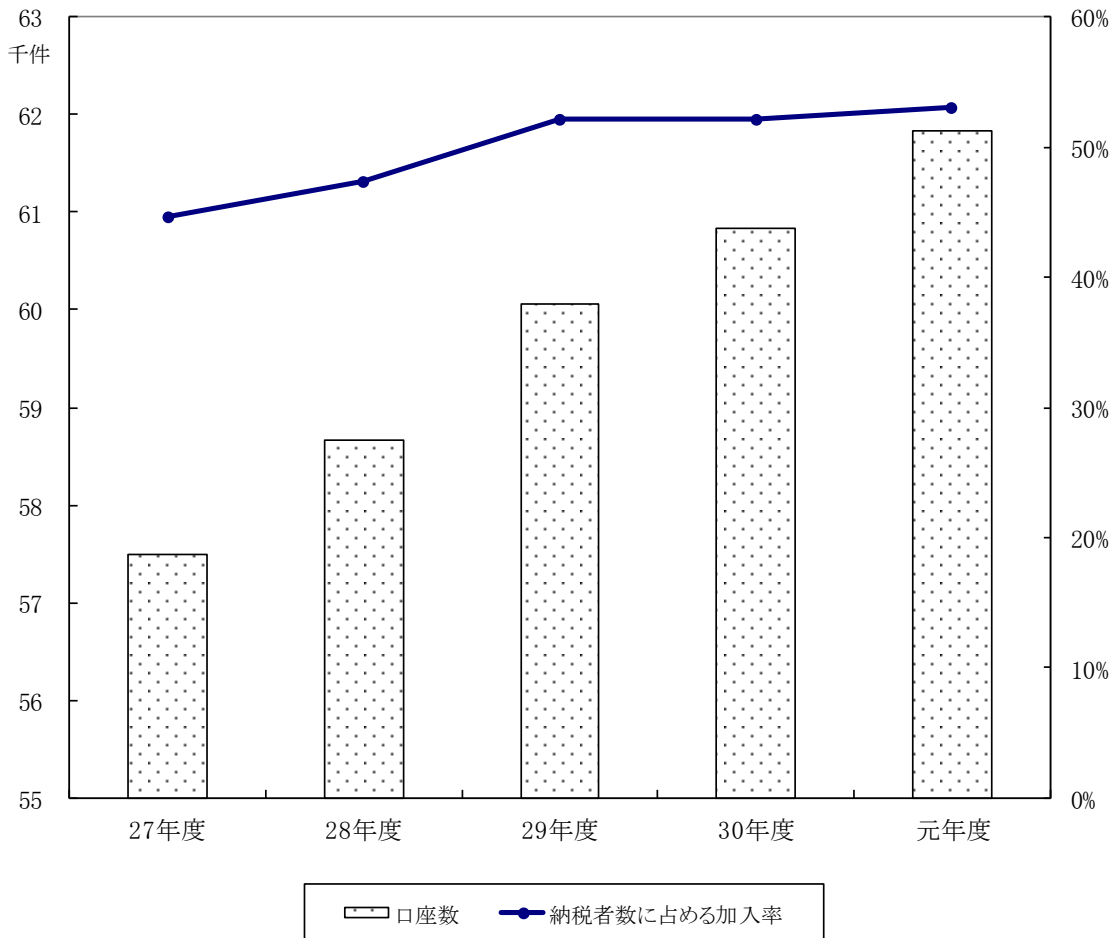

(4) 特別区民税・都民税、軽自動車税等の収納取扱別割合等

①金融機関での納付における収納媒体作成件数の実績

(単位：件)

業務名	年度	29年度	30年度	元年度
	普通徴収		72,908	66,430
軽自動車税		18,590	17,688	17,098
特別徴収		379,386	392,733	394,119
特別徴収 納入明細データ分 (一部銀行の有料サービス分)		275,143	286,509	295,780

*金融機関を経由せずに、納税課窓口で受けた分は除く。

②区役所納税課窓口における収納実績

(単位：件・円)

区分	年度	29年度	30年度	元年度
	普通徴収	件数	11,347	9,368
金額		602,158,553	489,018,727	443,182,270
軽自動車税	件数	1,854	1,501	979
	金額	6,895,112	6,085,799	3,796,315
特別徴収	件数	1,651	1,441	1,320
	金額	61,027,795	56,570,078	54,019,588
合計	件数	14,852	12,310	10,638
	金額	670,081,460	551,674,604	500,998,173

*夜間納付相談窓口および休日納付相談窓口における収納分は除く

③コンビニ・モバイル、クレジット納付における件数の実績

(単位：件)

区分	年度	29年度	30年度	元年度
	コンビニ・モバイルレジ 住民税・軽自動車税		332,480	314,094
うちモバイルレジ (平成22年度～)		1,983	3,306	4,905
クレジット納付 軽自動車税のみ (平成23年度～)		1,657	1,918	2,076

※平成22年度より、納税機会の拡充を図るため、携帯電話を利用したバーコード決済サービスであるモバイルレジを導入。また、平成23年度より、パソコンか携帯電話を利用したクレジット納付を軽自動車税に導入。

(5) 軽自動車税の徴収実績(現年課税分・滞納繰越分)の推移

[区税に関する参考資料]

(単位:千円)

年度	区分	調定額		収入額		収入歩合	不納欠損額		未収入額		内執行停止額	
		税額	件数	税額	件数		税額	件数	税額	件数	税額	件数
29	現年度	311,928	72,003	305,815	70,141	98.04%	0	0	6,113	1,862	925	301
	過年度	173	41	143	31	82.66%	0	0	30	10	0	0
	滞納繰越分	18,296	7,873	6,746	2,723	36.87%	4,175	1,976	7,375	3,174	2,163	1,016
	合計	330,397	79,917	312,704	72,895	94.64%	4,175	1,976	13,518	5,046	3,088	1,317
30	現年度	317,506	70,967	313,356	69,761	98.69%	0	0	4,150	1,206	946	285
	過年度	182	48	151	36	82.97%	0	0	31	12	0	0
	滞納繰越分	13,604	5,087	4,910	1,719	36.09%	2,250	993	6,444	2,375	2,806	1,106
	合計	331,292	76,102	318,417	71,516	96.11%	2,250	993	10,625	3,593	3,752	1,391
元	現年度	329,384	70,621	325,191	69,468	98.73%	0	0	4,193	1,153	751	232
	過年度	76	19	64	15	84.21%	0	0	12	4	0	0
	滞納繰越分	10,956	3,682	4,459	1,413	40.70%	2,487	866	4,010	1,403	1,773	698
	合計	340,416	74,322	329,714	70,896	96.86%	2,487	866	8,215	2,560	2,524	930

* 令和元年度の現年度分は種別割と環境性能割の合算額です。

<23区>

年度	区分	調定額		収入額		収入歩合	不納欠損額		未収入額		内執行停止額	
		税額	件数	税額	件数		税額	件数	税額	件数		
元	現年度	3,990,463	837,946	3,881,328	806,378	97.27%	2,353	702	106,782	30,866	3,130	851
	過年度	2,003	520	1,417	350	70.74%	12	2	574	168	4	2
	滞納繰越分	321,829	105,553	78,308	23,805	24.33%	51,808	21,464	191,713	60,284	31,663	10,780
	合計	4,314,295	944,019	3,961,053	830,533	91.81%	54,173	22,168	299,069	91,318	34,797	11,633

資料編

第1表 住民税（特別区民税・都民税）計算の仕組み〈給与所得者の場合〉

第2表 特別区民税の予算・調定・収入・収入歩合・納税義務者数の推移
（平成16年度～令和元年度）

第3表 特別区民税・都民税 調定・収入の月別推移（令和元・2年度）

第4表 特別区税徴収実績の推移（平成29年度～令和元年度）

第5表 「大田区報」の掲載実績（令和2年）

【第1表】 住民税（特別区民税・都民税）計算の仕組み〈給与所得者の場合〉

給与収入	給与所得控除額
～ 1,625,000 円	65 万円
1,625,001 円～ 1,800,000 円	給与収入×40%
1,800,001 円～ 3,600,000 円	給与収入×30%+ 18 万円
3,600,001 円～ 6,600,000 円	給与収入×20%+ 54 万円
6,600,001 円～10,000,000 円	給与収入×10%+120 万円
10,000,001 円～	220 万円

例) 4 人家族 (令和 2 年度課税の場合)
 父 (会社員)・母 (無収入)・子供 2 人 (14 歳、17 歳)
 ●給 与・・・670 万円 (平成 31 年・令和元年中の収入)
 ●保険料等支払額・・・社会保険料：462,650 円、生命保険料 (旧一般)：130,000 円、地震保険料：15,800 円

①給与収入・・・670 万円
 ②給与所得控除・・・6,700,000×10% +1,200,000=1,870,000 円
 ③給与所得・・・6,700,000-1,870,000=4,830,000 円
 ④所得控除・・・配偶者控除：33 万円、扶養控除：33 万円 (14 歳：0 円、17 歳：33 万円)
 社会保険料控除：462,650 円、生命保険料 (7 万円超) 35,000 円
 地震保険料：(支払額×1/2) 7,900 円、基礎控除：33 万円
 (合計) 1,495,550 円

⑤課税標準額・・・4,830,000-1,495,550=3,334,450⇒3,334,000 (1,000 円未満切捨て)
 ⑥算 出 税 額・・・(区) 3,334,000×6%=200,040
 (都) 3,334,000×4%=133,360
 ⑦調 整 控 除・・・課税所得金額 200 万円超の場合
 {人的控除の差-(課税所得金額-200 万円)}×5% (区 3% 都 2%)
 ※下線部が 5 万円未満の場合は 5 万円として計算する
 ⇒2,500 円 (内訳) 区：1,500 円 都 1,000 円

⑧所 得 割 額・・・[⑥算出税額-⑦調整控除] - 税額控除
 区 (所得割) 200,040-1,500=198,540
 都 (所得割) 133,360-1,000=132,360

⑩住 民 税 額・・・区 (⑧所得割額) 198,540+(⑨均等割額) 3,500=202,040
 都 (⑧所得割額) 132,360+(⑨均等割額) 1,500=133,860
 ⇒区：202,000 円 (100 円未満切捨て)
 ⇒都：133,800 円 (100 円未満切捨て)

個人の実情に応じた税負担とするための控除。
 (医療費・扶養・配偶者・基礎控除など)

所得税と住民税の人的控除額 (配偶者・扶養・基礎控除など) の差に基づく税負担増を調整する減額措置

寄附金税額控除、住宅ローン控除、配当控除、外国税額控除等

区 3,500 円
 都 1,500 円

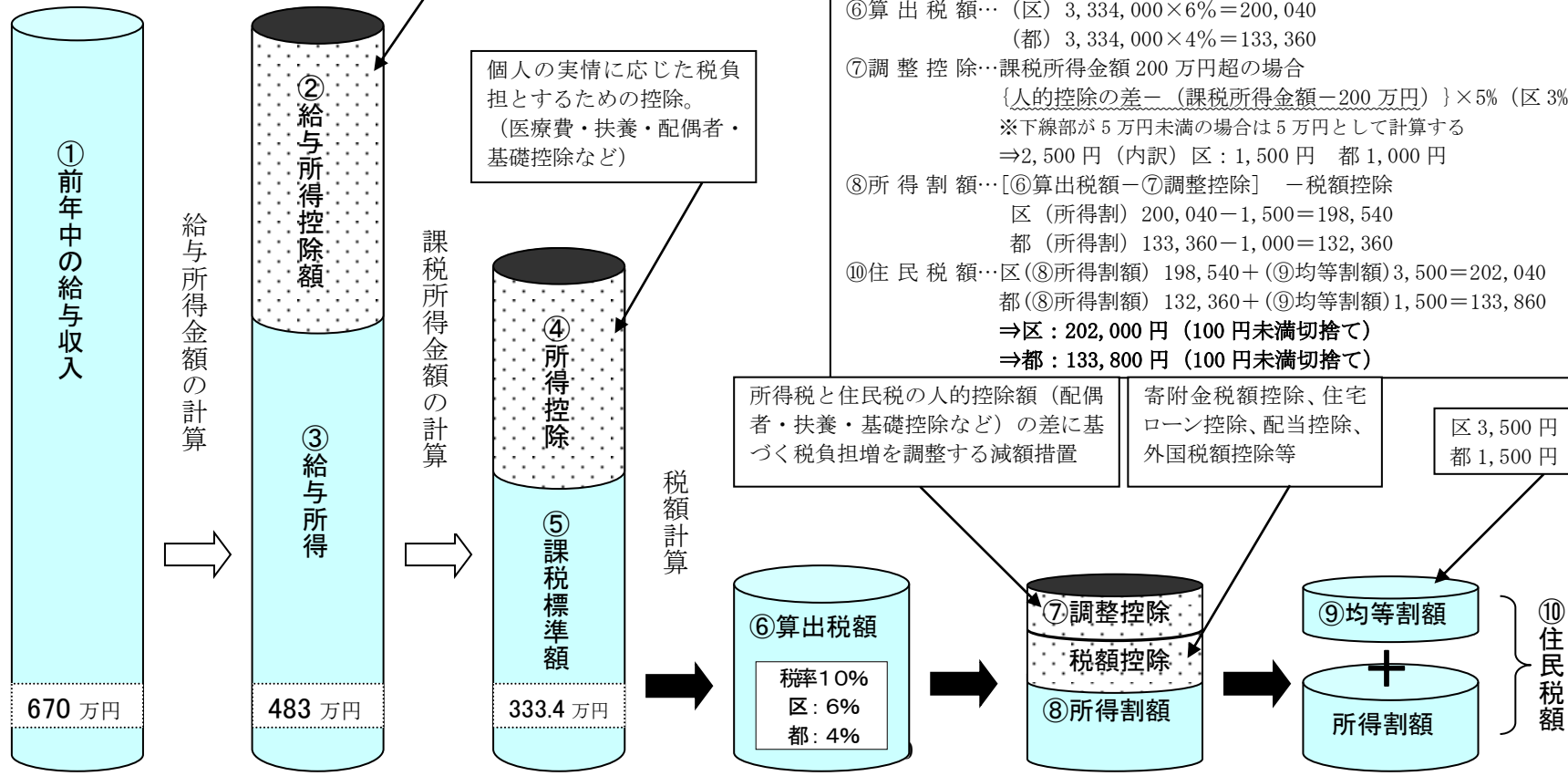

【第2表】特別区民税（現年度分）予算・調定・収入・収入歩合・納税義務者数推移（平成16年度～令和元年度）

[会計決算書]

区分\年度	16 (2004)	17 (2005)	18 (2006)	19 (2007)	20 (2008)	21 (2009)	22 (2010)	23 (2011)	
予算額 (千円)	普通徴収	16,821,515	18,007,643	22,041,623	21,367,847	21,414,523	21,433,108	19,353,856	17,199,278
	特別徴収	33,724,134	35,666,406	38,628,090	42,463,480	43,544,100	43,290,169	40,285,356	41,221,254
	計	50,545,649	53,674,049	60,669,713	63,831,327	64,958,623	64,723,277	59,639,212	58,420,532
	(増減率)	△ 1.41%	6.19%	13.03%	5.21%	1.77%	△ 0.36%	△ 7.86%	△ 2.04%
調定額 (千円)	普通徴収	17,530,791	19,021,749	23,259,798	23,084,759	23,714,914	23,162,149	20,020,250	18,707,509
	特別徴収	34,272,557	35,864,544	38,953,955	42,946,720	44,369,750	44,676,938	41,805,657	41,339,769
	計	51,803,348	54,886,293	62,213,753	66,031,479	68,084,664	67,839,087	61,825,907	60,047,278
	(増減率)	△ 1.89%	5.95%	13.35%	6.14%	3.11%	△ 0.36%	△ 8.86%	△ 2.88%
収入額 (千円)	普通徴収	16,501,013	18,051,711	22,269,223	21,710,931	21,802,518	21,301,174	18,438,690	17,283,227
	特別徴収	34,018,979	35,603,650	38,566,068	42,434,664	44,177,911	44,492,283	41,639,976	41,219,837
	計	50,519,992	53,655,361	60,835,291	64,145,595	65,980,429	65,793,457	60,078,666	58,503,064
	(増減率)	△ 1.57%	6.21%	13.38%	5.44%	2.86%	△ 0.28%	△ 8.69%	△ 2.62%
収入歩合 (%)	普通徴収	94.13%	94.90%	95.74%	94.05%	91.94%	91.97%	92.10%	92.39%
	特別徴収	99.26%	99.27%	99.00%	98.81%	99.57%	99.59%	99.60%	99.71%
	計	97.52%	97.76%	97.78%	97.14%	96.91%	96.98%	97.17%	97.43%
	(増減率)	0.31%	0.23%	0.03%	△ 0.64%	△ 0.23%	0.08%	0.19%	0.25%

納税義務者 (人)	普通徴収	127,295	129,931	147,300	150,066	151,699	152,866	149,161	108,375
	特別徴収	202,950	205,613	210,755	215,979	221,331	224,482	223,814	260,875
	計	330,245	335,544	358,055	366,045	373,030	377,348	372,975	369,250
	(増減率)	1.01%	1.60%	6.71%	2.23%	1.91%	1.16%	△ 1.16%	△ 1.00%
納税義務者一人当たり負担額	153	160	170	175	177	174	161	158	

区分\年度	24 (2012)	25 (2013)	26 (2014)	27 (2015)	28 (2016)	29 (2017)	30 (2018)	元 (2019)
予算額 (千円)	普通徴収	16,226,089	15,903,411	17,850,760	17,380,177	17,226,486	16,728,859	17,573,699
	特別徴収	42,162,951	42,927,927	44,388,466	45,489,039	46,984,183	50,034,433	51,716,859
	計	58,389,040	58,831,338	62,239,226	62,869,216	64,210,669	66,763,292	68,564,439
	(増減率)	△ 0.05%	0.76%	5.79%	1.01%	2.13%	3.98%	2.70%
調定額 (千円)	普通徴収	17,647,897	17,863,027	19,600,626	18,714,796	18,844,928	17,781,955	17,678,965
	特別徴収	43,180,889	43,624,829	44,607,274	46,491,252	47,998,455	50,231,484	52,011,286
	計	60,828,786	61,487,856	64,207,900	65,206,048	66,843,383	68,013,439	69,690,251
	(増減率)	1.30%	1.08%	4.42%	1.55%	2.51%	1.75%	2.47%
収入額 (千円)	普通徴収	16,461,728	16,866,384	18,738,278	18,020,773	18,275,954	17,308,573	17,160,708
	特別徴収	43,090,804	43,398,589	44,549,128	46,446,787	47,960,928	50,192,012	51,973,405
	計	59,552,532	60,264,973	63,287,406	64,467,560	66,236,882	67,500,585	69,134,113
	(増減率)	1.79%	1.20%	5.02%	1.86%	2.74%	1.91%	2.42%
収入歩合 (%)	普通徴収	93.28%	94.42%	95.60%	96.29%	96.98%	97.34%	97.07%
	特別徴収	99.79%	99.48%	99.87%	99.90%	99.92%	99.92%	99.93%
	計	97.90%	98.01%	98.57%	98.87%	99.09%	99.25%	99.20%
	(増減率)	0.47%	0.11%	0.56%	0.30%	0.23%	0.15%	△ 0.05%

納税義務者 (人)	普通徴収	108,090	108,241	107,476	102,325	96,658	85,061	85,314
	特別徴収	262,202	266,293	273,370	285,103	298,879	318,531	327,810
	計	370,292	374,534	380,846	387,428	395,537	403,592	413,124
	(増減率)	0.28%	1.15%	1.69%	1.73%	2.09%	2.04%	2.36%
納税義務者一人当たり負担額	161	161	166	166	167	167	167	

*納税義務者数は毎年総務省が行っている「課税状況等の調」に拠り、7月1日現在の人数である。

調定額、収入額は決算額である。

*普通徴収の納税義務者については、便宜的に、全体から特別徴収の納税義務者数を差し引いたものとした。

*平成23年度以降の特別徴収には、年金特徴分も含まれる。

【第3表】令和元年度・令和2年度 特別区民税・都民税 調定・収入の月別推移
(1) 普通徴収

* 調定額と収入額は過年度を含まず分離課税分を含む。

単位：円、%

令和元年度								
月	調定額			収入額				収入歩合
	累計	前年比	当初比	月計	前年比	累計	前年比	
5	28,183,779,600	104.68	／	0	／	0	／	／
6	28,822,646,200	105.26	100.00	4,214,838,141	119.55	4,214,838,141	119.55	14.62
7	29,250,023,000	105.12	101.48	9,365,737,808	106.75	13,580,575,949	110.42	46.43
8	29,652,886,400	105.34	102.88	1,128,856,362	94.22	14,709,432,311	108.98	49.61
9	29,914,940,700	105.18	103.79	3,843,221,103	105.42	18,552,653,414	108.22	62.02
10	30,148,303,900	105.03	104.60	882,693,009	83.40	19,435,346,423	106.78	64.47
11	30,353,432,200	104.95	105.31	4,099,650,184	111.26	23,534,996,607	107.53	77.54
12	30,518,946,800	104.93	105.89	399,569,825	56.16	23,934,566,432	105.92	78.43
1	30,651,379,600	104.84	106.34	911,923,221	112.07	24,846,489,653	106.13	81.06
2	30,761,238,400	104.88	106.73	3,856,068,412	104.78	28,702,558,065	105.95	93.31
3	30,791,492,800	104.83	106.83	695,544,757	83.61	29,398,102,822	105.28	95.47
4	30,790,069,900	104.83	106.83	333,692,427	112.53	29,731,795,249	105.36	96.56
5	30,789,246,700	104.83	106.82	130,521,206	45.23	29,862,316,455	104.75	96.99
計	30,789,246,700	104.83	106.82	29,862,316,455	104.75	29,862,316,455	104.75	96.99

単位：円、%

令和2年度								
月	調定額			収入額				収入歩合
	累計	前年比	当初比	月計	前年比	累計	前年比	
5	26,610,577,100	94.42	／	0	／	0	／	／
6	27,459,356,800	95.27	100.00	2,714,037,183	64.39	2,714,037,183	64.39	9.88
7	27,975,146,800	95.64	101.88	10,297,454,373	109.95	13,011,491,556	95.81	46.51
8	28,359,137,500	95.64	103.28	1,836,392,166	162.68	14,847,883,722	100.94	52.36
9	28,702,188,600	95.95	104.53	3,333,783,541	86.74	18,181,667,263	98.00	63.35
10	28,993,647,300	96.17	105.59	707,344,265	80.13	18,889,011,528	97.19	65.15
11	29,214,318,900	96.25	106.39	3,702,749,006	90.32	22,591,760,534	95.99	77.33
12		0.00	0.00		0.00		0.00	0.00
1		0.00	0.00		0.00		0.00	0.00
2		0.00	0.00		0.00		0.00	0.00
3		0.00	0.00		0.00		0.00	0.00
4		0.00	0.00		0.00		0.00	0.00
5		0.00	0.00		0.00		0.00	0.00
計	29,214,318,900	94.88	106.39	22,591,760,534	75.65	22,591,760,534	75.65	77.33

(2) 特別徴収

単位：円、%

令和元年度								
月	調定額			収入額				収入歩合
	累計	前年比	当初比	月計	前年比	累計	前年比	
4	87,428,339,400	104.68	／	198,515,630	65.75	198,515,630	65.75	0.23
5	87,030,700,392	103.30	100.00	6,953,271,866	103.58	7,151,787,496	101.95	8.22
6	86,677,955,829	103.19	99.59	7,038,863,339	102.42	14,190,650,835	102.19	16.37
7	86,628,908,873	103.13	99.54	7,633,270,862	103.23	21,823,921,697	102.55	25.19
8	86,649,874,250	103.22	99.56	7,387,970,993	105.07	29,211,892,690	103.17	33.71
9	86,546,956,266	103.20	99.44	7,184,009,944	101.99	36,395,902,634	102.94	42.05
10	86,477,272,970	103.23	99.36	7,159,217,438	102.18	43,555,120,072	102.81	50.37
11	86,449,486,400	103.25	99.33	7,338,179,272	112.79	50,893,299,344	104.14	58.87
12	86,407,878,800	103.20	99.28	6,696,500,263	90.21	57,589,799,607	102.30	66.65
1	86,432,980,265	103.24	99.31	7,669,886,184	109.28	65,259,685,791	103.08	75.50
2	86,500,590,515	103.25	99.39	7,265,460,861	111.69	72,525,146,652	103.88	83.84
3	86,550,168,015	103.19	99.45	7,114,043,099	96.60	79,639,189,751	103.19	92.02
4	86,606,270,115	103.21	99.51	6,796,643,898	118.06	86,435,833,649	104.22	99.80
5	86,610,438,515	103.21	99.52	76,942,053	8.44	86,512,775,702	103.18	99.89
計	86,610,438,515	103.21	99.52	86,512,775,702	103.18	86,512,775,702	103.18	99.89

単位：円、%

令和2年度								
月	調定額			収入額				収入歩合
	累計	前年比	当初比	月計	前年比	累計	前年比	
4	90,029,786,303	102.98	／	370,461,203	186.62	370,461,203	186.62	0.41
5	90,009,920,861	103.42	100.00	7,058,807,195	101.52	7,429,268,398	103.88	8.25
6	89,562,583,027	103.33	99.50	7,287,974,097	103.54	14,717,242,495	103.71	16.43
7	89,323,847,583	103.11	99.24	6,762,831,717	88.60	21,480,074,212	98.42	24.05
8	89,415,891,783	103.19	99.34	8,728,829,125	118.15	30,208,903,337	103.41	33.78
9	89,374,906,783	103.27	99.29	7,358,598,243	102.43	37,567,501,580	103.22	42.03
10	89,306,054,268	103.27	99.22	7,471,796,101	104.37	45,039,297,681	103.41	50.43
11	89,305,101,154	103.30	99.22	7,562,987,796	103.06	52,602,285,477	103.36	58.90
12		0.00	0.00		0.00		0.00	0.00
1		0.00	0.00		0.00		0.00	0.00
2		0.00	0.00		0.00		0.00	0.00
3		0.00	0.00		0.00		0.00	0.00
4		0.00	0.00		0.00		0.00	0.00
5		0.00	0.00		0.00		0.00	0.00
計	89,305,101,154	103.11	99.22	52,602,285,477	60.80	52,602,285,477	60.80	58.90

(3) 年金特徴

単位：円、%

令和元年度								
月	調定額			収入額				収入歩合
	累計	前年比	当初比	月計	前年比	累計	前年比	
4	0	104.68	/	0	/	0	0.00	0.00
5	2,546,269,900	100.87	100	419,490,000	98.08	419,490,000	98.08	16.47
6	2,507,640,200	99.49	98.482891	△ 8,700	12.22	419,481,300	98.10	16.73
7	2,485,186,300	99.13	97.601056	413,220,400	98.09	832,701,700	98.09	33.51
8	2,485,923,900	99.14	97.630023	△ 37,974,700	95.42	794,727,000	98.22	31.97
9	2,481,069,900	99.17	97.439392	408,963,900	98.11	1,203,690,900	98.19	48.51
10	2,478,891,500	99.16	97.353839	△ 34,778,600	91.26	1,168,912,300	98.41	47.15
11	2,476,417,700	99.13	97.256685	437,331,000	100.06	1,606,243,300	98.85	64.86
12	2,473,362,500	99.07	97.136698	△ 545,400	38.15	1,605,697,900	98.91	64.92
1	2,471,275,000	99.08	97.054715	434,216,300	99.51	2,039,914,200	99.03	82.55
2	2,470,604,900	99.07	97.028398	△ 1,066,400	183.70	2,038,847,800	99.01	82.52
3	2,470,237,300	99.10	97.013961	432,147,000	99.52	2,470,994,800	99.10	100.03
4	2,470,129,100	99.10	97.009712	△ 262,300	64.09	2,470,732,500	99.11	100.02
5	2,469,840,600	99.10	96.998382	0	0.00	0	0.00	0.00
計	2,469,840,600	99.10	96.998382	2,470,732,500	99.11	2,470,732,500	99.11	100.04

単位：円、%

令和2年度								
月	調定額			収入額				収入歩合
	累計	前年比	当初比	月計	前年比	累計	前年比	
4	0	/	/	0	/	0	0.00	0.00
5	2,532,815,200	99.47	100.00	417,247,400	99.47	417,247,400	99.47	16.47
6	2,495,464,300	99.51	98.53	△ 65,100	748.28	417,182,300	99.45	16.72
7	2,463,440,400	99.12	97.26	390,156,700	94.42	807,339,000	96.95	32.77
8	2,462,391,500	99.05	97.22	△ 17,365,300	45.73	789,973,700	99.40	32.08
9	2,465,769,800	99.38	97.35	375,670,200	91.86	1,165,643,900	96.84	47.27
10	2,463,292,400	99.37	97.26	△ 4,123,200	11.86	1,161,520,700	99.37	47.15
11	2,460,791,400	99.37	97.16	433,041,900	99.02	1,594,562,600	99.27	64.80
12		0.00	0.00		0.00		0.00	0.00
1		0.00	0.00		0.00		0.00	0.00
2		0.00	0.00		0.00		0.00	0.00
3		0.00	0.00		0.00		0.00	0.00
4		0.00	0.00		0.00		0.00	0.00
5		0.00	0.00		0.00		0.00	0.00
計	2,460,791,400	99.63	97.16	1,594,562,600	64.54	1,594,562,600	64.54	64.80

(4) 過年度

単位：円、%

令和元年度								
月	調定額			収入額				収入歩合
	累計	前年比	当初比	月計	前年比	累計	前年比	
5	80,752,400	104.68	/	0	/	0	0.00	0.00
6	191,400,400	54.19	100.00	24,135,900	57.81	24,135,900	57.81	12.61
7	220,194,600	55.73	115.04	59,424,500	52.51	83,560,400	53.94	37.95
8	252,990,800	55.11	132.18	38,302,100	89.08	121,862,500	61.57	48.17
9	272,369,800	57.72	142.30	39,896,300	22.35	161,758,800	42.97	59.39
10	297,699,800	60.52	155.54	28,068,100	96.31	189,826,900	46.80	63.76
11	331,621,900	63.99	173.26	36,860,613	161.70	226,687,513	52.92	68.36
12	370,985,400	68.40	193.83	18,117,125	100.87	244,804,638	54.85	65.99
1	397,602,300	67.12	207.73	37,493,062	170.03	282,297,700	60.27	71.00
2	420,317,700	69.28	219.60	40,258,300	136.82	322,556,000	64.79	76.74
3	421,434,300	69.26	220.18	23,183,042	94.22	345,739,042	66.18	82.04
4	421,255,600	69.24	220.09	22,250,700	130.75	367,989,742	68.22	87.36
5	421,194,800	69.23	220.06	3,954,600	29.84	371,944,342	67.30	88.31
計	421,194,800	69.23	220.06	371,944,342	67.30	371,944,342	67.30	88.31

単位：円、%

令和2年度								
月	調定額			収入額				収入歩合
	累計	前年比	当初比	月計	前年比	累計	前年比	
5	85,483,500	105.86	/	0	/	0	0.00	0.00
6	251,636,300	131.47	100.00	23,302,200	96.55	23,302,200	96.55	9.26
7	288,427,200	130.99	114.62	55,000,500	92.56	78,302,700	93.71	27.15
8	315,699,200	124.79	125.46	74,619,000	194.82	152,921,700	125.49	48.44
9	327,525,600	120.25	130.16	32,669,400	81.89	185,591,100	114.73	56.66
10	340,405,600	114.35	135.28	46,634,600	166.15	232,225,700	122.34	68.22
11	395,372,200	119.22	157.12	19,575,900	53.11	251,801,600	111.08	63.69
12		0.00	0.00		0.00		0.00	0.00
1		0.00	0.00		0.00		0.00	0.00
2		0.00	0.00		0.00		0.00	0.00
3		0.00	0.00		0.00		0.00	0.00
4		0.00	0.00		0.00		0.00	0.00
5		0.00	0.00		0.00		0.00	0.00
計	395,372,200	93.87	157.12	251,801,600	67.70	251,801,600	67.70	63.69

(5) 滞納繰越

単位：円、%

令和元年度								
月	調定額			収入額				収入歩合
	累計	前年比	当初比	月計	前年比	累計	前年比	
4	559,607,305	104.68	/	23,848,521	79.36	23,848,521	79.36	4.26
5	559,303,905	76.00	/	34,730,287	102.29	58,578,808	91.52	10.47
6	1,557,848,065	90.10	100.00	233,063,607	95.69	291,642,415	94.82	18.72
7	1,556,306,965	90.14	99.90	131,299,471	112.91	422,941,886	99.78	27.18
8	1,554,787,065	90.09	99.80	117,233,572	117.34	540,175,458	103.13	34.74
9	1,553,783,865	90.04	99.74	73,820,529	76.64	613,995,987	99.02	39.52
10	1,553,172,765	90.04	99.70	64,679,850	95.02	678,675,837	98.62	43.70
11	1,552,350,765	90.05	99.65	63,328,499	111.29	742,004,336	99.59	47.80
12	1,552,145,665	90.04	99.63	35,981,212	60.66	777,985,548	96.72	50.12
1	1,552,007,565	90.04	99.63	44,221,838	79.52	822,207,386	95.61	52.98
2	1,551,559,165	90.06	99.60	33,767,263	79.51	855,974,649	94.85	55.17
3	1,551,448,665	90.08	99.59	28,125,747	80.24	884,100,396	94.30	56.99
計	1,551,448,665	90.08	99.59	884,100,396	94.30	884,100,396	94.30	56.99

単位：円、%

令和2年度								
月	調定額			収入額				収入歩合
	累計	前年比	当初比	月計	前年比	累計	前年比	
4	382,342,519	68.32	/	14,677,265	61.54	14,677,265	61.54	3.84
5	382,042,419	68.31	/	8,744,057	25.18	23,421,322	39.98	6.13
6	380,896,316	24.45	100.00	170,279,710	73.06	193,701,032	66.42	50.85
7	1,468,820,494	94.38	385.62	92,397,028	70.37	286,098,060	67.64	19.48
8	1,467,398,494	94.38	385.25	198,372,304	169.21	484,470,364	89.69	33.02
9	1,465,431,894	94.31	384.73	76,790,709	104.02	561,261,073	91.41	38.30
10	1,464,664,894	94.30	384.53	81,400,748	125.85	642,661,821	94.69	43.88
11	1,463,566,494	94.28	384.24	87,383,635	137.98	730,045,456	98.39	49.88
12		0.00	0.00		0.00		0.00	0.00
1		0.00	0.00		0.00		0.00	0.00
2		0.00	0.00		0.00		0.00	0.00
3		0.00	0.00		0.00		0.00	0.00
計	1,463,566,494	94.34	384.24	730,045,456	82.57	730,045,456	82.57	49.88

【第4表】特別区税徴収実績の推移（平成29年度～令和元年度）

[会計決算書] (単位：千円)

年度	税目	調定額	収入額	収入歩合	不納欠損額	未収入額
29	特別区民税	69,754,481	68,535,207	98.25%	195,560	1,034,471
	現年分	68,337,678	67,757,031	99.15%	0	590,549
	滞納繰越分	1,416,803	778,176	54.92%	195,560	443,922
	軽自動車税	330,397	312,704	94.64%	4,175	13,777
	現年分	312,101	305,958	98.03%	0	6,338
	滞納繰越分	18,296	6,746	36.87%	4,175	7,439
	特別区たばこ税	4,876,286	4,864,871	99.77%	11,413	1
	現年分	4,860,472	4,860,467	100.00%	3	1
	滞納繰越分	15,814	4,404	27.85%	11,410	0
	入湯税	13,805	13,805	100.00%	0	0
合計	74,974,969	73,726,587	98.33%	211,148	1,048,249	
30	特別区民税	71,093,265	70,031,156	98.51%	136,580	937,372
	現年分	70,056,490	69,466,814	99.16%	0	600,419
	滞納繰越分	1,036,775	564,342	54.43%	136,580	336,953
	軽自動車税	331,292	318,417	96.11%	2,250	10,973
	現年分	317,688	313,507	98.68%	0	4,485
	滞納繰越分	13,604	4,910	36.09%	2,250	6,488
	特別区たばこ税	4,811,974	4,811,974	100.00%	0	0
	現年分	4,811,973	4,811,973	100.00%	0	0
	滞納繰越分	1	1	100.00%	0	0
	入湯税	13,270	13,270	100.00%	0	0
合計	76,249,801	75,174,817	98.59%	138,830	948,345	
元	特別区民税	73,338,347	72,293,279	98.58%	172,530	883,360
	現年分	72,404,479	71,761,110	99.11%	0	653,104
	滞納繰越分	933,868	532,169	56.99%	172,530	230,256
	軽自動車税	340,416	329,714	96.86%	2,487	8,450
	現年分	329,460	325,255	98.72%	0	4,414
	滞納繰越分	10,956	4,459	40.70%	2,487	4,036
	特別区たばこ税	4,835,229	4,835,229	100.00%	0	0
	現年分	4,835,229	4,835,229	100.00%	0	0
	滞納繰越分	0	0	—	0	0
	鋳産税	0	0	—	0	0
入湯税	15,729	15,729	100.00%	0	0	
合計	78,529,721	77,473,951	98.66%	175,017	891,810	

* 令和元年度の軽自動車税の現年分は種別割と環境性能割の合算額です。

【第5表】「大田区報」の掲載実績（令和2年）

月日（号）	内 容	備 考
掲載号	課税課に関する掲載内容	納税課に関する掲載内容
2年 1月	11 21 給与支払報告書の提出はお早めに	口座振替をご利用ください
2月	1 住民税の申告会場受付期間	納付案内センターについて 特別区民税・都民税の納付はお済みですか
	11 ①令和2年度からの住民税・税法改正のお知らせ ②軽自動車をお持ちの方へ	
	21	住民税と国保料の土曜・夜間納付相談窓口
3月	1 原動機付自転車・軽自動車などの廃車、変更手続きはお早めに	軽自動車税の口座振替・クレジット納付をご利用ください
	11	
	21	住民税と国保料の夜間・土曜納付相談窓口
4月	1 軽自動車税（種別割）におけるグリーン化特例（軽課）の延長について	
	11 住民税課税（非課税）証明書・納税証明書の土曜・日曜の発行の一部休止します	
	21	住民税と国保料の夜間納付相談窓口 住民税のクレジット納付を開始しました 口座振替をご利用ください
5月	1 軽自動車税（種別割）の納税通知書の郵送と減免	軽自動車税の納付
	11 住民税課税（非課税）証明書・納税証明書の土曜・日曜の発行の一部休止します	
	21	軽自動車税納期のお知らせについて
6月	1 令和2年度特別区民税・都民税（住民税）が決まりました	令和2年度住民税の納付について 軽自動車税納付はお済みですか
	11	
	21	住民税と国保料の土曜・夜間納付相談窓口 口座振替をご利用ください 特別区民税・都民税、軽自動車税、国民健康保険料、介護保険料は携帯電話でも納付できます
7月	1	納付案内センターについて
	21	
8月	11	口座振替をご利用ください
	21	住民税と国保料の土曜・夜間納付相談窓口
9月	1	納付案内センターについて 特別区民税・都民税の納付はお済みですか
	21	
10月	11	口座振替をご利用ください
	21	住民税と国保料の土曜・夜間納付相談窓口
11月	1 令和3年度からの住民税の税法改正のお知らせ	税の週間パネル展開催 特別区民税・都民税の納付はお済みですか
	11	口座振替をご利用ください
	21	
12月	1	納付案内センターについて
	11 給与支払報告書の提出を忘れずに	
	21	住民税と国保料の土曜・夜間納付相談窓口

*他に、統合ポスター「おおたふれあい情報」や大田区ホームページに適時、税に関するお知らせを掲載

《メモ》

令和2年度
大田区
税務概要

発行：令和3年1月

編集：大田区区民部課税課・納税課

〒144-8621

大田区蒲田五丁目13番14号

電話 03-5744-1192（課税課庶務・諸税）

03-5744-1199（納税課収納推進）