スクールサポートHANEDA　羽田小学校

問合せ 羽田小学校 3741-5682　コーディネーター 我妻 潤子 / 黒岩 敬子 / 前澤 真衣子

◎ 夏休みワクワクスクール

令和４年度　全17講座（内3講座（水遊び・バルーンアート２回）コロナのため中止）
・ダンボール(ペン立て・フリスビー作り)・麦わら貼り細工・紙コップ工作紙トンボ作り・お琴教室・三味線教室
・プログラミング・ひんやりかがく・とびだすかがく・葉脈標本づくり・パソコン教室・ボッチャ

令和５年度　全27講座
・バルーンアート・おりがみ教室・麦わら貼り細工・ライトセーバー作り・算数クイズの部屋
・筆となかよく・花びらの色実験教室・葉脈標本づくり・実験（鳴らしてみよう・とばしてみよう）・プログラミング
・ソフトバレーボール・ヒップホップダンス・水泳教室・キンボール・バレーボール教室・南京玉すだれ
・お琴教室、三味線教室・みんなで水遊び・非常食でのり巻きづくり

令和６年度全31講座（内１講座（防災運動会）台風のため中止）
・ハニカムボール作り・折り紙でサッカーボール・ポストカード作り・うちわ作り・麦わらはり細工・とんとん相撲力士作り・バルーンアート・おりがみ教室・花びらの色の実験教室・花びらの色が変わる実験から考える
・算数ゲームの部屋・算数プリントに挑戦・みんなで未来の空港を考えよう・Scratch でプログラミング体験
・お琴教室・三味線教室・ダンスフェス・ボッチャ・ブレイクダンス・バレーボールの基礎・南京玉すだれ
・バレーボール・バスケットボール・水を使って遊ぼう・和菓子作り・夏の夜の家族映画会

ダンボール工作(ペン立て・フリスビー作り)

ひんやりかがく

花びらの色実験教室

みんなで水遊び

ライトセーバー作り

ハニカムボール作り

折り紙でサッカーボール作り

和菓子作り

◎　授業サポート など

1年生　◎給食配膳サポート ◎六間堀公園引率見守り ◎保護司のごめんなさいの授業サポート
2年生　◎町たんけん引率見守り ◎羽田の町のおみせたんけん引率見守り
3年生　◎消防署見学引率見守り ◎千潟観察引率見守り ◎スーパーFUJI 見学引率見守り
4年生　◎お琴の授業見守り ◎纏の歴史、羽田の祭りの授業サポート ◎社会科見学浅草見守り
5年生　◎お肉の情報館出前授業 ◎ミシン補助 ◎調理実習補助 ◎おおた未来 和菓子を味わおう
6年生　◎ミシン補助 ◎調理実習補助 ◎おおた未来 ローリングストック活用サポート

全学年　◎七夕会 ◎全校遠足（平和の森公園）引率見守り ◎体育プール見守り
1.2 年生　◎平和の森公園引率見守りサポート
2-6 年生　◎雅楽教室
4.5.6 年生　◎人権教育授業（いじめ防止出前授業 弁護士）

保護司のごめんなさいの授業

町たんけん引率見守り

千潟観察引率見守り

纏の歴史授業サポート

お肉の情報館出前授業

調理実習補助

弁護士のいじめ防止出前授業

全校遠足

◎ 読み聞かせボランティア「翼の会」

令和5年度 読み聞かせ絵本など

☆ボランティア 11名

あしたもあそぼうね（紙芝居）	すてきな三にんぐみ（大型絵本）	はなたれ小僧さま（朗読）
あなたがおおきくなる日まで	せかいいちのいちご	はなのあなのはなし
いぬのきもち	せとうちたいこさん えんそくいきタイ	半日村 斎藤隆介作
うぐいすの里（朗読）	象とぼくと逆立ち	一房のぶどう
うごきません	だいすき、でも、ひみつ	ひとりでぼっち
おまたせクッキー／ロージーのおさんぽ	たいふうがやってきた（紙芝居）	ふくろうくん
おやゆびひめ（紙芝居）	つるにょうぼう	不思議な帽子
かさこじぞう	てぶくろをかいに	ふたりだけのひみつ
かぞくみんなにありがとう（紙芝居）	ともだち	ぼんたのじどうはんばいき（大型絵本）
カッパも やっぱり キュウリでしょ？	ともだちやもんなぼくら	みずとはなんじゃ
がんばれきょうりゅうぼうや（紙芝居）	どろんこハリー	宮沢賢治「ざしき童子のはなし」
きつねのえんそく（紙芝居）	ながーい5ふん みじかい5ふん	むくどりのす（巣）
くまのグーのあつあつピザ	にくのくに	むくどりのゆめ
くまのこうちょうせんせい	二番目の悪者	めだかのめがね
くもの糸	ねことことり	もぐはかせの きょうりゅうってなあに？（紙芝居）
ぐるんぱのようちえん	ねことらくん	モチモチの木
こびとのくつや	ねこの看護師ラディ	もりのなか
最初の質問	ねこのでしになったとら（紙芝居）	やんちゃきょうりゅうティラノン（紙芝居）
しましまじま／チョコレートがおいしいわけ	ねずみちょうじゃ（紙芝居）	ラチとらいおん
しろいうさぎとくろいうさぎ	はしれ！カボチャ	THE VERY HUNGRY CATARPILLAR

中萩中小学校

なかよし中萩

チーム中萩中

CS中萩中

中萩中小学校は令和5年５月にコミュニティ・スクールになりました。
学校運営協議会ではまじめに熟議をしながら、笑いありの楽しい話し合いが行われています。

1 あさがお種まき

１年生が育てるあさがおの種まきのお手伝いに、園芸ボランティアがお手伝いに来てくれます。
１年生には地域の方との交流のきっかけとなり、ボランティアにとっては心が洗われる癒しの時間となり、win　winです。

2 昔あそび

１年生の昔あそび体験授業では、学校運営協議会委員の紹介で、
たくさんの民生児童委員・民生委員の方がお手伝いに来てくれました。
コマ、百人一首、おはじき、おてだまなど、地域の方と一緒に
昔あそびを体験しました。

3 商店街を助けよう！

学校運営協議会委員のお願いで、商店街の困っていることを聞いて、３年生がお手伝いをする授業が行われました。みんなが楽しく買い物ができるにはどうしたらよいかを考えました。商店街のゴミ拾いもがんばりました。

④ 配食お手伝い

萩中文化センターの調理場で作ったお弁当を、地域で一人暮らしをしている高齢の方や、障がいのある方に届けるサービスをしている「こぶしの会」のお手伝いをしました。コロナ前は毎年行われていましたが、感染症対策のため数年間お休みしていた活動が、学校運営協議会委員のお願いで再開！とても喜んでもらえました。

⑤ FLL LEGO

中萩中小学校といったら「LEGO」
2年目で日本一になりました！メンターは「なかよし中萩」のコーディネーターが担当。参加したこどもの保護者、校長先生と協力し、手探りでがんばりました！こどもたちも協力すること、主体的に活動すること、プログラミングの技術など、たくさんのことを体験から学びました。今年度も3チームで活動中です。

⑥ ゲストティーチャーがすごい！

13年目の「おねんどお姉さん」、大田区カヌー協会によるプールにカヌーを運んで開催したカヌー体験、Nurse-Men（ナースメン）による心臓マッサージ、ＡＥＤ体験など、普段体験できないことをこどもたちに体験させたいと考え、地元以外からも講師をお招きして、幅の広い授業、わくわくスクールを開催しています。

問合せ 中萩中小学校 03-3744-2800

出雲小学校

【スクールサポートいずも】活動紹介

出雲小学校の教育支援を目的として、４つのボランティア団体が活動しています。
また本部全体として各団体や PTA に御協力をいただき、様々な支援活動を実施しています。

本部全体の活動

★１年生下校サポート（４月）

安全に登下校できるようになることを目的に、PTA と協力し、複数のコースで集団下校のサポートを実施しました。交通ルールの確認や、要注意ポイントでの声掛け等を行い、多くのサポーターで１年生の姿を見守ります。

★水泳学習支援（夏）

全学年プール授業時の安全見守りとして、登録ボランティアや現在大学生（小学校卒業生）などに協力いただき、安全をメインに授業の補助を行っています。

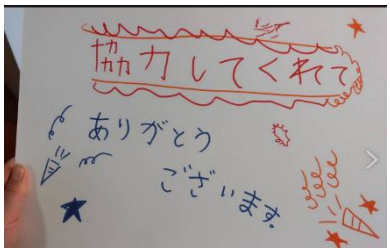

★家庭科学習支援（秋）

６年生でミシンを使う授業や調理の授業のボランティアとして、保護者や元保護者、町会の方に協力を依頼しています。

★その他活動

・ものづくり学習の一環として、６年生向けモデルロケット教室支援（PTA と協業）
・２年生授業で行う「まち探検」安全管理として、移動時の見守りを行っています。
・陶芸授業再開に向けた準備対応、卒業メッセージ作成　等

関係団体の活動

■土曜お話会（在校生保護者、卒業生保護者、地域の方）

たくさんの子どもたちが紙芝居やビッグブックの読み聞かせ、手遊び、工作なども実施します。保護者も参加する場合は、親子でお話の世界に浸っていただくことができました。夏休みのスペシャル「ちょっと怖い夏のお話会」や、近隣児童館や他校への出張お話会も実施。
安全で楽しいお話会の開催に向け、スタッフで知恵を出しながら活動しています。

■金曜お話会（在校生保護者、卒業生保護者、地域の方）

月２回ほど金曜日の朝、在校生保護者有志が中心となり、絵本や紙芝居の読み聞かせを各教室で行っています。書画カメラ等も活用し、見えやすいように工夫しています。子どもたちはお話の世界に引き込まれていきます。

各学年でのスペシャルお話会も企画し、６年生のお話会スペシャルでは土曜お話会とコラボをしました。卒業生保護者や地域の方にもご協力いただき、広く本に親しむ機会をもてるように活動しています。

■図書ボランティア（在校生保護者、卒業生保護者、地域の方）

図書室の整備、書架整理、破損図書の修復、蔵書点検等、
年間を通じて活動。季節ごとに変わる装飾も子どもたちに好評です。
都合のいい時間帯を選んで、短時間でも参加することができる活動です。

司書の先生と協力し、図書室の整備を行うことで、
子どもたちがすぐに本を読める環境づくりをしています。

■おやじの会　（在校生保護者、卒業生保護者）

「学校に泊まろう」や「学校で遊ぼう」などを企画し実施しています。
その他にも入学式のメッセージ作りや、運動会のサポート、
６年生向けロケット教室の打ち上げサポートも行います。
トレードマークの紫色のシャツを着たメンバーが様々な活動をしています。

近隣町会、各種団体とも連携して活動しています。今後も活動の幅を広げて頑張っていきます。

【問合せ】スクールサポートいずも（コミュニティスクール出雲）
大田区立出雲小学校
電話：03-3742-3542

六郷小学校支援地域本部

のびのび六郷応援隊

≪令和６年度活動内容≫

令和６年度ボランティアメンバー登録者数　のべ６０名
その他　コーディネーター３名

- 夏休みわくわく教室ボランティア　９名
- 読み聞かせボランティア　１５名
- 壁面装飾ボランティア　５名
- なんでもお助け（授業補助）ボランティア　１９名
- ガーデニングボランティア　５名
- 図書整備ボランティア　７名

問合せ　六郷小学校　０３－３７３２－９６２８
コーディネーターまたは副校長まで

・夏休みわくわく教室開催

令和６年度は３２講座開きました。コーディネーターは３月から準備を始めて、７月末までノンストップで頑張りました。１７０名の申し込みがあり、のべ５１８名の児童が参加しました。講座の一部を写真で紹介します。

フリスビー教室

オリジナル缶バッチを作ろう！
in 六郷工科高校

夏の読み聞かせまつり

≪各ボランティアの紹介≫

夏休みわくわく教室ボランティア

６月の初旬、児童に配る冊子の製本をしました。６月下旬には抽選作業の手伝い、７月初旬に集金袋の作成をしました。わくわく教室開催当日は受付担当や講座のアシスタントを担当しました。

読み聞かせボランティア

毎月２回、低学年と高学年に日程を分けて、各クラスの朝学習の時間に絵本の読み聞かせを行っています。また支援級では月に２回ほど読み聞かせを行っています。絵本だけでなく、文庫本、紙芝居、大型絵本を読んだり、素話なども行います。

壁面装飾ボランティア

年に４～５回、季節の飾りや問題形式の飾りなどを考案・作成・貼り替えしています。
正面玄関を入ってすぐ右手に掲示板をもらっているので、様々な方に楽しんでもらえるよう毎度工夫を凝らしています。

なんでもお助け（授業補助）ボランティア

令和５年度に試験的に運用し、令和６年度、新規で始めたボランティアです。家庭科の実習やミシン、校外での活動など、主に担任教諭から依頼のあった授業に、補助として参加しています。

ガーデニングボランティア

校庭側にある花壇の一部をガーデニングボランティアとして使用させていただいています。１年を通してその花壇と、正面玄関のプランターの管理をしています。

図書整備ボランティア

月に２回、読書学習司書さんのもとに集まり、本の修繕や図書室の配置替えのお手伝い、装飾などを手伝っています。特に「読書の木」は季節感のある装飾を心がけています。

高畑小学校 支援地域本部

わくわくスクール

今年のわくわくは過去最多の63講座!!

先生方、地域のみなさま、保護者のみなさまと一緒に!!

読み聞かせの会によるお話会

親児の会による水でっぽう大会

コーディネーターによるお料理講座

その他にも、・サボテン・フルーツ大福・ハンドボール・空手
・アクション・マエストロ・ビーズキーホルダー
などなど盛りだくさん!!

こんなにたくさんの講座があってうらやましい

いきものくらぶ

今年度新たに発足!
生き物好きが集まって親子でお世話をします。

S先生から預かった動物たちの命

おたまじゃくしたちも
こんなに大きくなりました

睡蓮ってこんなにきれいなんだ

カブト虫の命も続け!

図書ボランティア

月2回程度、集まれるメンバーで活動しています

図書室の整理・装飾

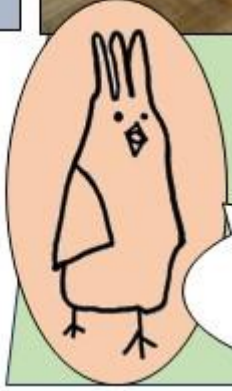

見やすい表示を新たに作成し、一冊一冊はりかえています

高畑フェスタ

今年度は、PTA主催のフェスタに出店

こどもたちに**ベビーカステラ**をお届け!!

- 高畑小PTAバレーボール部
- 高畑読み聞かせの会
- 有志の方　にお手伝い頂きました。

力を合わせて700食販売

4000粒作るぞ!!

授業支援

図工授業見守り

高齢者体験授業サポート

キャリア教育

- CA
- 理学療法士
- 保育士
- 薬剤師 etc…

様々な職業の保護者をアテンドしました

たくさんの保護者が参加してくれました

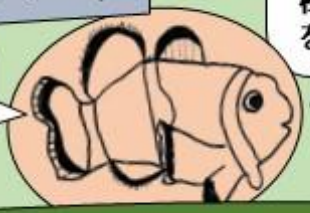

ウィンターコンサート

音楽の楽しさを体感♪

楽器がいっぱい

2024年度は11/30に開催

2023年度から始まり今年で2年目。
高畑小学校音楽クラブ
六郷中学校吹奏楽部
六郷ウィンドアンサンブル
との合同演奏会☆

問合せ

高畑小学校支援地域本部　shientakahata@gmail.com

大田区立高畑小学校　副校長：松沼先生　3732−8335

地域学校協働本部
スクールサポートしもだ

スクールサポートしもだは、2023年９月にコミュニティスクールになりました。

おおたの未来づくり・その①

６年生学校給食ﾒﾆｭｰ「たこぺったん」を全国に広げようプロジェクト！

令和５・６年度の６年生の取り組みを後方支援しています。フェスで使用する子どもたち考案のたこの衣装を一緒に手作りしました。イベントでも目を引き、売り上げに貢献！大成功！

おおたの未来づくり・その②

「５年生六郷神社神子ども獅子舞」を有名にしよう！フェスの自主開催！

令和５年度実施。地域と子どもたちとを橋渡し。見事、子どもたち自らの力で、地域の伝統芸能の消えかけた炎を再燃。獅子舞キャラクターデザイン、お守り、フェスプログラム等をサポートしました。

おおたの未来づくり・その③

２年生「町探検」・３年生「町工場見学」

毎年、西六郷一丁目の商店、薬局、郵便局や町工場の皆様にご協力を頂き、２年生は町探検、３年生は町工場見学を実施しています。

今年は、全国に３つしかない看板、２つしかない飲料販売機など、これまで知らなかったわが町のたくさんの「キラキラ」を発見することができました。これらの活動のコーディネートから見守りまでを授業支援しています。

土ようおはなし会に
ミニミニクラフト教室

月に一度の土ようおはなし会の後にセットで、簡単に作って遊べるクラフト教室を実施。季節にちなんだ手作りおもちゃは、子どもにも大人にも大人気に！

図書サポーターに
クラフトチーム誕生！

「仕事をしていても学校のお手伝いがしたい！」そんな声から誕生したクラフトチーム。材料を届けて家での空き時間に作ってもらったクラフトが校内を明るく彩っています。

金管バンドサポーターは大学生！
新！金管サポーター

課外活動として実施されている金管バンドの支援活動。同バンドの卒業生で、現在も奏者として活躍している学生が、サポーターとして母校にて演奏技術などを子どもたちにアドバイスしています。

ミシンサポーターは婦人会？！
新！ミシンサポーター

CS になったことで町会との距離もグッと接近！西一町会婦人部からの協力、在校児童のお祖母様、地域の支援者が、子どもたちの為に大集結。お陰様で音と色のコンサートで自慢のできる作品の展示ができました。感謝!

チームスクサポで盛り上げた　2024 納涼祭

CS となり、納涼祭に地域団体も参加できる催しとなり、チームスクサポは、「射的」を出店しました。道具は、手づくり「紙コップシューター」。景品は、子ども自らが仕上げる「絵本カバーバック」や「シャカシャカブックマーカー」。スクサポしもだ、全セクションの全サポーターみんなで、協力し、子どももサポーターも大はしゃぎ大盛況のブースとなりました。

地域学校協働本部スクールサポートしもだ

大田区立志茂田小学校
〒144-0056
東京都大田区西六郷 1 丁目 4-2
03-3732-8325

コーディネーター
小林麻紀子・鈴木ひじり
連絡先：ssshimoda46@gmail.com
サポーター数：約 80 名

スクールサポート 矢口西

2024.11

活動記録

スクールサポート矢口西は3つの独立ボランティアと
有志の方によるお助け隊にご協力頂き日々の活動を行っています。

ハナハナボランティア

『地域の方と在校児童の保護者』で構成されています。
年4回（5月、9月、11月、2月頃）、学校通用門近くに
季節の花を植えて、秋はハロウィン、冬はクリスマスの
装飾を飾る活動を行なっています。』

図書ボランティア

活動日:毎週火曜日(11時30分　13時)
書架の整理整頓、本の修理・クリーニング、
季節ごとの壁面の装飾。
年度末には蔵書点検を行っています。
また、サマーチャレンジでは
フリー講座として
申し込み不要の講座を行っています。
講座内容「本のおそうじ&しおり作り」

検定ボランティア

学校が準会場となる日本漢字能力検定協会による「漢字検定」。
日本数学検定協会による「算数検定」を開催しています。
普段から利用している教室での試験なので、
児童たちもリラックスして臨んでいるようです。
また、サマーチャレンジではフリー講座「頭の体操」を行っています。

スクールサポート矢口西
メール　→
schoolsup.yaguchinishi@gmail.com
←　ブログ
https://blog.goo.ne.jp/schoolsup2017
矢口西小学校　TEL 03-3759-9621
コーディネーター
小林　齋藤　土肥　吉田　小池

2024 矢西　お助け隊

がリニューアル！

下校補助
サマーチャレンジ
しめ飾り

New!

＋

体育・家庭科・校外学習 等
授業サポート

お助け隊とは？
学校の行事や授業のお手伝いを
してくださる保護者・地域の方々。

今年度からオープンチャットでの
お手伝い募集を、スタート！
副校長先生や専科の先生方も参加して
下さり情報交換もスムーズになりました。
また募集内容をスプレッドシートで共有。
試行錯誤中ですが、
少しずつ登録者も増えています。

新一年生下校補助

入学式の翌日から8日間程度、
新一年生の下校のお手伝いをしています。
各コースごとに分かれ、先生方と一緒に
安全に下校できるように補助を行っています。

土曜スクール

PTAと協力して学校の休みの土曜日に、
色々な講座をしています。

『しめ飾りを作ろう』では、
3人組で協力してしめ縄を作ります。
リピート率高めの講座です。

サマーチャレンジ　講座紹介

サマーチャレンジ

《普段の授業では体験できない事を！》
をテーマに毎年20講座強を開催
地域の方、企業、PTA等様々な方の
ご協力を頂いています。
人気が高く抽選になる講座も多数。

レゴで遊ぼう

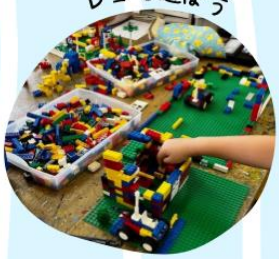

キラシャカペンライト

建築模型づくり

ペーパータワー

印刷のいろは

多言語であそぼう

妖怪カルタをつくろう

ペットボトル空気砲&牛乳パックヨーヨーで遊ぼう

ジュニアフォトグラファーズ

革にトントン刻印ハギレストラップ

New!

今年度は矢口中学校の生徒さんに
向けサマーチャレンジの
ボランティアを募集
来年度以降も継続予定。

☆来年度サマーチャレンジのWeb化
（しおり、抽選、集金）
☆スクールサポート＆お助け隊の認知度up
ITに詳しいメンバーを迎え
試行錯誤しながら取り組みを開始しました。

『体育授業 送迎 サポート』

校舎建て替え中の為
多摩川グラウンドまでの往復のお手伝い

『四年生　障害者理解 教育サポート（総合授業）』

聴覚障害、視覚障害、歩行機能障害の方による
お話しを児童が聴講。
白杖、車いす体験時（介助者と障害者の体験）に、
児童の安全確保の見守りや声かけを行いました。

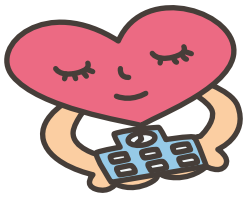

相生サポート新聞

相生サポートチーム

相サちゃん

こんにちは、相生サポートチームです。私達はどんなことをしているチームでしょう？

たとえば、学校が授業の中で子どもたちに先生だけではできないことを体験させたいので、誰かに手伝ってほしい、と思ったとき・・・それを叶えてくれる方を地域から探します。また地域の方のこんなことを教えたい、体験してもらいたい、という思いを・・・学校に紹介します。

このように、学校の要望と地域の方の思いの橋渡しをしているのが、相生サポートチームです。　夏休みに行う**わくわくスクール**は、地域の方々が提供してくださる、子どもたちの体験の集まった場所となっていますし、読み聞かせなどの**図書ボランティア**も、私たちの活動です。

PTA とは違い、保護者だけでなく、学校を地域として支援することができる仕組みなんです。

保護者の方、地域の方が一緒に、子どもたちのためにやりたいことを、できることをやっています。

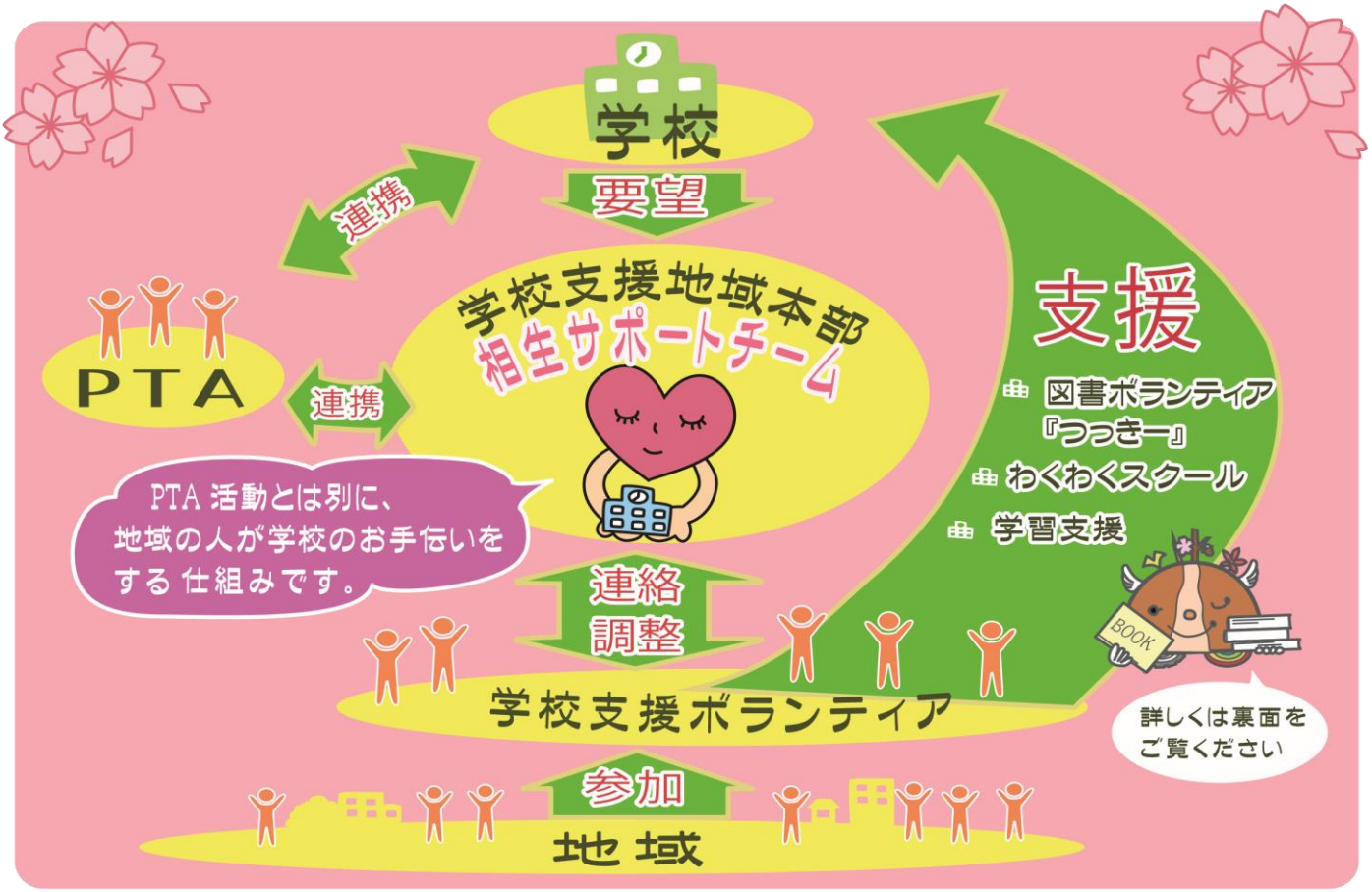

相生サポートに興味のある方は下記までご連絡ください。　各活動のお手伝いをしてくださる方も募集しています。

問合せはこちら

✉aioi.sukusapo.1925@gmail.com

☎　　03-3732-8311（相生小学校）

相生小学校のコーディネーターは

今年から 4 名で活動しています。

学校と地域の方を繋ぐお手伝いをしています♪

読み聞かせをしています。

絵本の他にパネルシアター、
大型本、紙芝居等も。

おはなし会
（工作もやるよ！）

本の整備をしています。

学校の司書さんも
一緒に協力しますよ！

つっきーでは、
活動に参加いただける
保護者の方、地域の方を
随時募集しています。
見学もOK。
お問い合わせ先は
表面をご覧ください。

お金の教室

習字教室

毎年、夏休みにたくさんの講師の方に来ていただき、
いろいろな体験ができます。

スクールサポートおなづか

音とアートに包まれた豊かな心・花と生き物を愛する優しい心
共に生きるやわらかい心を育むために･･･日々活動を続けております！

～おなづか小学校　令和６年度活動報告～

その１ 🎄緑化整備ボランティア🎄
（ボランティア数２名）

ようこそ！おなづか小学校へ
来校して下さる方々を心地よくお迎えできるよう教員・来賓玄関口に地域の方々等のご協力で学校行事や季節に合わせた寄せ植えのアレンジメントを制作。来校の際にはご覧ください！

その２ 📖図書室ボランティア・読み聞かせ📖
（ボランティア数１名）

毎月１回、季節学校行事などに合わせて図書閲覧室の飾りつけを創作しています。夏休みわくわくスクールではパネルシアター、紙芝居、絵本の読み聞かせを楽しくなるように時間をかけて実施しました。

その３ 🎻おなづかバイオリンクラブ🎻
（ボランティア数３名）

今年の６年生が生まれた平成 24 年よりおなづか小学校卒業生、蒲田音楽学園学園長山田先生のご協力によりバイオリン講師に来ていただき毎週火曜日の放課後に実施しています。本年度は小学3～6 年生 30 名で楽しく活動しています。毎年 2 月に**「かまにしコンサート」**に出演し演奏しています。今年は子どもたちが選曲しコンサートに向けて一生懸命練習に励んでいます！コンサートが待ちどおしい！

その４ 🖌授業支援ボランティア🖌
（ボランティア数 35 名）

家庭科の授業の**調理実習**や**ミシンかけ**の補助、**町探検**の引率
1 月に行われる**席書会(書初め)3～6 年生参加のお手伝い等**
授業のお手伝いを地域の方々のご協力のもと行っています。
11 月に行われた作品展のクッションやトートバッグづくり等でも子どもたちのサポートをしました😊

その５ 夏のわくわくスクール開催 7月22日(月)～7月26日(金)実施
(ボランティア数 99 名　児童 680 名参加)

今年は全部で **46 講座** 『おとで遊ぼう』『キックボクシングをやってみよう』『税金について学ぼう』
『カラフルな石けん作り』『かっこいい自分☆を発見しちゃおう！』『夏だ！避球だ！ドッジやろうぜ』などなど
いつもにも増してたくさんの**わくわく体験**を実施し楽しんでもらいました

昨年度より夏わくの案内を保護者の方にご協力いただき
子どもたちと保護者さまが楽しんで講座を選べるように一新しました☆彡
申し込みも QR コードで簡単にできるように工夫して作成しています

☆ハナムグリを飼ってみよう
かわいい生き物～大切に育ててね

☆トントン紙相撲
はっけよーい残った残った😊

☆中学生といっしょに
夏休みの宿題をやろう

☆おなづか新名物！
新聞雪合戦！！
チームで対抗どっちが勝つかな？

☆ウクレレだよ　全員集合！
先生おもしろーい
「かえるの合唱」に挑戦してみたよ

☆あざらし
クリームソーダ
キーホルダーづくり
可愛いのできたね

☆大人も子どもも楽しく踊ろう
ワルツを踊っておひめさま気分
ハイポーズ✌

☆子ども剣士になろう！
初めての剣道体験　イヤッー

☆まほうの杖を作ろう
ハリーポッターみたい～
毎年大人気‼

子ども達の笑顔のためにこれからも
活動していきます👊

問合せ　おなづか小学校　📞03-3753-2615
担当・・・副校長　矢吹　仁寿

スクールサポートなんぽ

南蒲小学校の夏休みは地域の方々や保護者の方々そして教職員の方々に支えていただきながら、毎年夏休みの期間中わくわくスクールを開催しています。

講座数は例年約35講座を開講、令和6年からは申込み用に限定公開のホームページも開設し、作業の効率化とペーパーレス化を推進いたしました。

カヌー体験

陶芸教室

水鉄砲で遊ぼう

カレー作り

紙粘土工作

絵葉書を描こう

通称【きゅうしょくおたすけたい】は、新1年生を対象に配膳の見守りやサポートを中心に活動しています。

募集で集まったボランティアの方々のご協力のもと、4月の給食スタート時から5月の中旬までの期間限定ではありますが、ボランティアの方同士の学年を超えたつながりも生まれ、毎年30名近く集まるこのサポートは南蒲小学校の人気ボランティアのひとつとなっています。

優しくサポートしてくれるボランティアの皆さまのおかげで新1年生も自分の力で慣れない作業を頑張ります。

　週に1回、主に図書室の整備を目的にボランティアの方々が本の補修や図書室の清掃、壁面飾りなどを行っています。
　年に一度の大掃除の時には1冊1冊丁寧に絵本を拭く作業を手伝ってくれる卒業生もいます。
　またスキルアップ講座として、地域の図書館の方をお招きし本の補修講座を保護者向けに行いました。
　花壇整備は年間通して活動しています。

壁面飾り

補修講座

本の補修

野菜作り

　土曜日の学習支援の一環として、月に一度地域のボランティアの方々が読み聞かせ活動を行っています。
　OHP を使った影絵やパネルシアター、時には実験など創意工夫の中まもなく20周年を迎える活動です。
　総合的な学習の時間には地域の方をゲストティーチャーとしてお招きし、全校児童向けに授業をしていただきました。
　授業の補助は学校からの要望に応じてボランティアの方々のご協力のもと行っています。令和6年からは募集の方法に QR コードも活用、作業の効率化を目指しています。

朝顔リースの土台作り

ゲストティーチャーを迎えて

はなさかじいさんも登場したお話会

問合せ：南蒲小学校
03-3732-9631

新宿スクールサポート
令和４年度～令和６年度 活動事例集

自粛期間が明けて

令和４年度から令和６年度のスクールサポートは、感染症対策による活動自粛が行われる中スタートしました。年度を重ねるごとに対策の形も変わり、令和５年度には読み聞かせや環境整備、サマースクールが再開。令和６年度には学習活動支援の授業サポートも再開することができました。

活動の拡大に合わせてサポーターの参加しやすい仕組みを取り入れ、保護者もこどもたちもお互いを身近に感じることができるようになりました。

令和６年度 活動事例

令和６年度は下記の活動を行っています。

- 授業サポート
- 朝読書と読書週間での読み聞かせ
- 園芸活動
- 図書整備活動
- サマースクールの実施
- 漢字検定の実施

夏休みの漢字検定
サポーターの保護者たちで監督しました。

学習活動支援

❁ 読み聞かせ

週に１回程度、朝読書の１０分間の中で読み聞かせを行います。１０名ほどの保護者が参加、昨年度は延べ１００冊程度の絵本を読みました。

❁ 授業サポート

今年度から、校外活動の引率のお手伝いを再開しました。こどもたちと関わり、授業も体験できるとサポーターにも好評です。

今年度はじめての試みとして、スマートフォンを介して保護者による「サポーターサークル」を立ち上げました。運用の結果、サポーター活動への参加のハードルが下がった印象を受けています。

環境整備

❁ 図書室整備

週に１回程度、午前中の図書室で修繕本のピックアップをしたり、正しく返却されていない図書を正しい場所に戻すなどの整理を行います。

また、読書習慣推進のお手伝いとして、貸出図書にはさむしおりを作ります。

❁ 園芸ボランティア

校内の植物のお手入れをしたり、児童の委員会活動(環境委員会)のお手伝いをしたりします。

❁ 掲示板活用

スクールサポートの活動報告や、今後の予定の告知、季節の装飾などに１階廊下の掲示板を活用しています。

サマースクール

地域の方のフラダンス教室

地元の老舗和菓子屋さんも

副校長先生の割りばし鉄砲作り

保護者による書写の時間

PTA 会長はブレイクダンス教室を開催

専門講師をお招きしてお金の勉強

令和５年度、３１講座開講。令和６年度、２６講座開講。
先生方、地域の方、保護者などに講師を依頼し、バラエティに富んだお楽しみ講座を行いました。講師選定、受講講座の抽選など、コーディネーターで時間をかけて丁寧に行いました。

少しずつ活動の広がるスクールサポート。次年度に向けて、学校、地域、ＰＴＡの皆さんと理解を深めながら連携し、より、こどもたちにとって楽しく過ごしやすく関心をもてる学校作りに貢献していきたいと思います。

青少対の方によるモルック教室

問合せ
大田区立
新宿小学校
03-3732-8328
shinsyuku.sukusapo
@gmail.com